

Color Collection

Colours and surfaces
for contemporary living

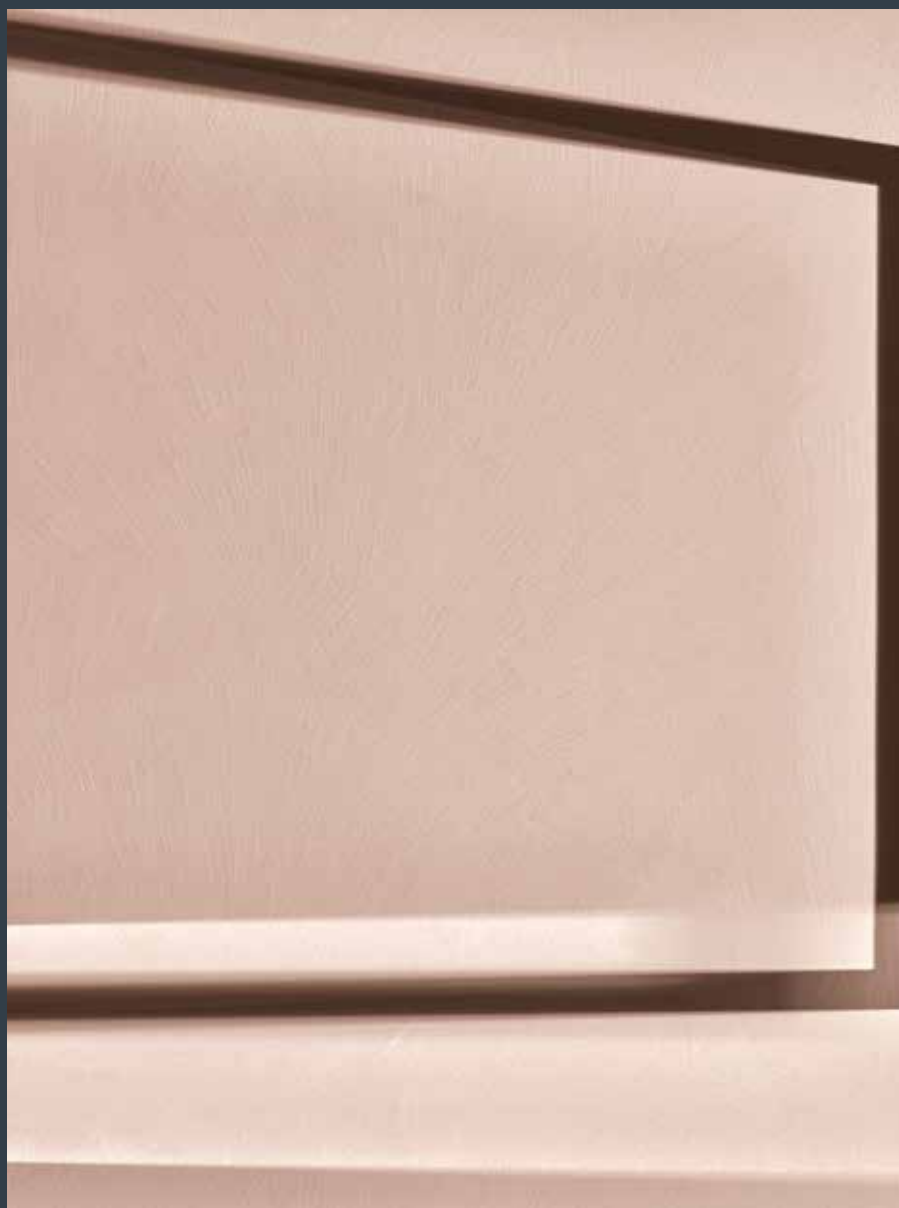

kerakoll

Color Collection

Colours and surfaces
for contemporary living

kerakoll

Sommario

Color Collection 5

Colori 6

Progetto 9

Eco-sostenibilità 10

Superfici 13

14



Absolute

16



Decor

18



Wallcrete
Wallcrete Living

20



Wallpaper
Wallpaper Living

22



Patina
Patina Living

24



Stripe Living

26



Microresina

28



Microresina Floor

30



Microresina Parquet
Legno+Color

32



Cementoresina
Cementoresina Wall

34



Outdoor Paint

36



Outdoor Plaster

Ambienti

41

42

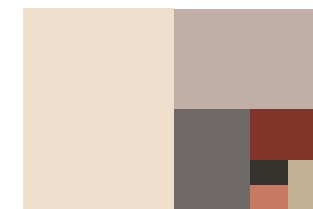

Una villa modernista
ad Anversa

74



Un pied-à-terre in un
palazzo stile Liberty

98

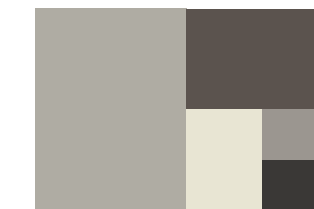

Un rifugio minimalista
in mezzo alla foresta

120



Colour-block e
modernismo italiano

148

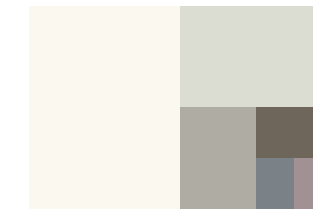

Minimal living
in un loft a più livelli

170

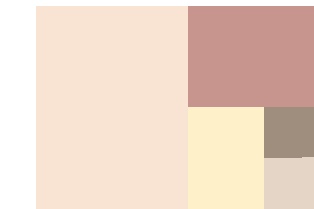

La tana del collezionista

190

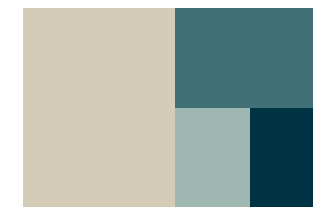

Trucchi nuovi per
un'antica dimora

212

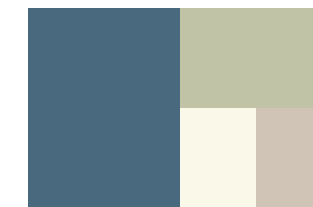

Vecchio e nuovo in una
residenza del centro città

230

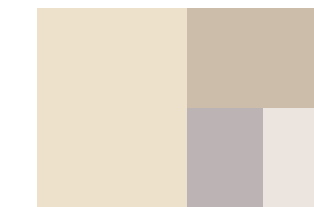

Un tranquillo rifugio sul
Lago di Como

256



Una casa eclettica
immersa nella collina

278

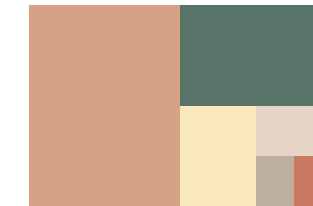

Un palazzo pugliese con
il gusto del surreale

Caratteristiche
tecniche

307

Color Collection

IT→ Color Collection è la proposta di colori e superfici per la decorazione d'interni Kerakoll. Un sistema completo di pitture e resine decorative eco-compatibili coordinate in una palette di 150 colori contemporanei in linea con le tendenze cromatiche e di stile più raffinate.

La palette si compone di eleganti scale cromatiche nelle quali ogni colore è complementare o abbinabile agli altri, per scelte decorative e progettuali coordinate e di forte personalità. I colori sono formulati con pigmenti di altissima qualità combinati a oli e principi attivi naturali, per tinte visibilmente più ricche e intense, caratterizzate da profondità cromatica e impatto decorativo ineguagliabili.

Color Collection è disponibile nell'ampia offerta di finiture, texture e superfici Kerakoll Design – pitture, resine decorative e tecniche, micro-resine per il re-design, rivestimenti e pavimenti in resina e parquet – idonee per molteplici destinazioni d'uso e tutte coordinate nella palette di 150 colori contemporanei.

EN→ Introducing Color Collection, Kerakoll's collection of colours and surfaces for interior decoration. Discover a whole range of eco-friendly decorative paints and resins, coordinated in a unique palette of 150 contemporary colours in line with the most refined colour and style trends.

Consisting of elegant colour scales, the palette allows for all colours to complement or combine with each other, giving you the possibility to make bold, matching choices in terms of design and decoration. All colours are formulated with very high-quality pigments combined with oils and natural active principles in order to obtain distinctly richer and more intense hues, characterized by unparalleled colour depth and decorative impact.

Color Collection is available in the wide range of Kerakoll Design finishes, textures and surfaces: paints, decorative and technical resins, micro-resins for all types of re-design, resin coverings and floors, and hardwood floors. Ideal for multiple uses, they are all matched to the 150 contemporary colour-palette.

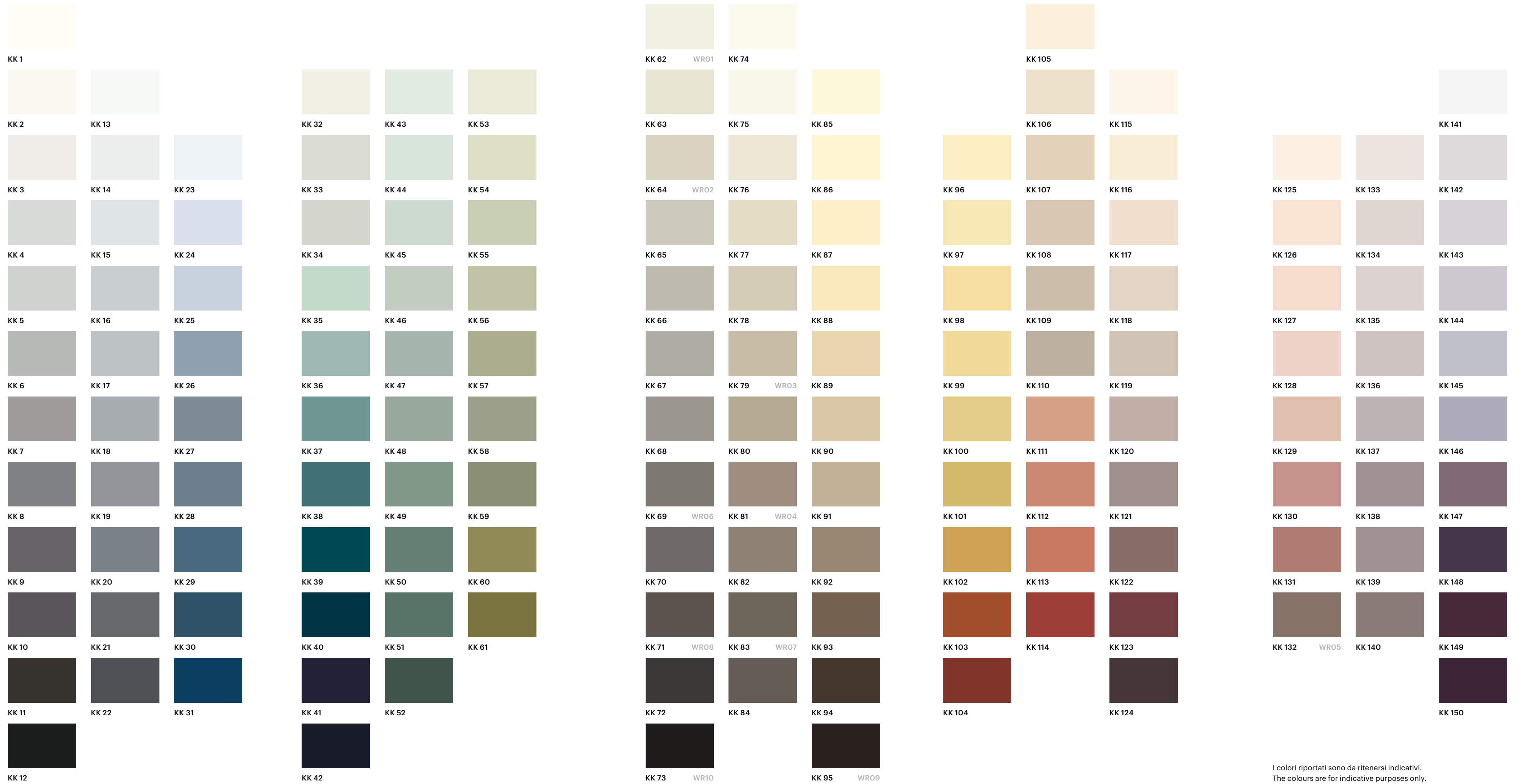

I colori riportati sono da ritenersi indicativi.
The colours are for indicative purposes only.

Colori

Colori

IT→ Progettata per orientare in maniera chiara la selezione dei colori per il design d'interni, la Color Chart è un percorso cromatico che comprende quindici scale di tonalità distinte che possono essere consultate in verticale e in orizzontale.

In verticale sono rappresentate le quindici eleganti palette. Ognuna di esse è composta da colori in cadenza disposti lungo scale cromatiche di intensità crescente, dai toni più delicati dei bianchi e bianchi tinti alle sfumature più sature e intense fino ad arrivare agli scuri e ai neri. Scegliendo i colori verticalmente è possibile creare ambienti e progetti caratterizzati da una perfetta continuità cromatica e da abbinamenti tono-su-tono.

I 150 colori possono essere letti in orizzontale secondo tre gradazioni: chiaro, medio, scuro. Ogni categoria comprende colori appartenenti a famiglie cromatiche diverse, ma caratterizzati dallo stesso livello di intensità. Una scelta orizzontale dei colori dà vita ad accostamenti policromi di uguale saturazione.

EN→ The Color Chart was conceived as a clear and concise guide to devise an interior palette. Organised within fifteen distinct families, the chart can be read both vertically and horizontally.

Vertically, fifteen different colour families are represented. The families are composed of colours in cadence with each other and are organised in chromatic scales of increasing intensity, ranging from light (whites or dyed whites) to intense and dark colours up to blacks. By selecting them vertically, the colours are used to create environments and projects in perfect chromatic scale and tone-on-tone combinations.

The 150 colours can be read horizontally according to three intensity gradations: light, medium and dark. These are the colours which, although belonging to different families, have the same intensity. By selecting them horizontally, the colours are used to create environments with different colours but the same saturation.

Progetto

IT→ Color Collection è frutto di un'esclusiva e sofisticata ricerca su texture, finiture e colori che permette ad architetti, designer e privati di valorizzare le più diverse scelte di architettura, stile e arredo.

L'idea progettuale nasce dall'esigenza di combinare due elementi: colori e superfici. La palette colori è composta da 150 tonalità sofisticate e uniche, formulate in esclusiva da Kerakoll. Quindici scale cromatiche, da bianchi delicati e toni pastello a colori più scuri, intensi e dalla elevata saturazione, che si prestano a combinazioni armoniche, ispirate alla natura elegante ed equilibrata del design italiano.

Le superfici portano una dimensione completamente nuova all'interno degli spazi. Dalla elegante matericità che ricorda gli spatolati lavorati a mano alla trama della seta grezza intessuta, le texture delle superfici Kerakoll danno al progetto un ulteriore strato di profondità, esaltando la naturale vibrazione dei colori. Colori e texture della Color Collection si combinano tra loro per offrire molteplici combinazioni cromatiche e infinite possibilità di personalizzare lo spazio abitativo.

EN→ Color Collection is the result of an exclusive and sophisticated research on texture, finish and colour, allowing architects, designers and individuals to express the most diverse range of architecture, style and interior choices.

The design idea arises from the need to combine two elements: colour and surface. The colour palette comprises 150 sophisticated and unique shades, formulated exclusively by Kerakoll. Fifteen chromatic scales, from delicate whites and pastel tones to darker, more intense and high saturation colours, lend themselves to harmonic combinations, inspired by the elegant and balanced nature of Italian design.

The surface invites an entirely new dimension within a space. From the elegant texture that recalls the touch of hand made plaster to finishing that resembles the weft of woven raw silk, each Kerakoll surface finish gives the project an added layer of depth, highlighting the natural vibrancy of the colours. Colours and textures in the Color Collection complement each other, offering multiple colour combinations and endless possibilities to customize one's living space.

IT → Qualità, benessere abitativo degli individui e salvaguardia dell'ambiente sono i principi guida della filosofia Kerakoll. Oltre a impegnarsi per garantire i più elevati standard qualitativi e il rispetto delle norme internazionali, l'azienda promuove la ricerca scientifica nel campo dell'abitare sostenibile all'interno di Kerakoll GreenLab, un polo dedicato allo sviluppo di prodotti caratterizzati da innovazione tecnologica a basso impatto ambientale.

Il focus sulla sostenibilità si riflette anche nella Color Collection e negli altri progetti di Kerakoll nel mondo dell'interior design, che mirano costantemente a unire bellezza, funzionalità e rispetto per l'ambiente, soddisfacendo le necessità di oggi senza compromettere il benessere di domani.

EN → Quality, the wellbeing of people and protecting the environment are the guiding principles of Kerakoll's philosophy. As well as being committed to guaranteeing the highest quality certifications and to complying with international standards, the company supports scientific research in the field of sustainable design with Kerakoll GreenLab, the hub dedicated to the development of innovative technologies with a low environmental impact.

The focus on sustainability is also reflected in the Color Collection and in Kerakoll's other projects in the world of interior design, constantly aiming to combine beauty, function, and respect for the environment to respond to the demands of today without compromising the wellbeing of tomorrow.

Superfici

IT → Il colore da solo non basta per progettare interni di grande impatto estetico. Le finiture uniche di Kerakoll portano una dimensione completamente nuova all'interno di uno spazio. Lo studio delle superfici dà al progetto una sensazione di molteplicità, permettendo al designer di costruire il proprio universo partendo da zero. Texture naturali che ricordano superfici organiche come la pietra o il legno contribuiscono a un'atmosfera calda, mentre finiture diverse – come una superficie liscia abbinata a un effetto spatolato – aggiungono profondità e creano contrasto. Le superfici Kerakoll nascono da processi unici e lavorazioni manuali di artigiani specializzati che rendono ogni superficie inimitabile e non riproducibile industrialmente.

Una serie di immagini astratte illustrano il potenziale espressivo di ciascuno dei materiali e soffermandosi sulle interazioni fra luce e texture materica, ci permettono di immaginare giochi luminosi formati sulle superfici di un appartamento dai raggi del sole in diversi momenti della giornata, dalla prima del mattino a quella soffusa del tramonto. Ogni finitura reagisce in maniera diversa: le superfici ultra-flat, dall'effetto matt, assorbono i raggi, mentre quelle irregolari formano micro ombre che creano un senso di ritmo e di profondità.

EN → Colour alone is not enough to create impact within a space. Kerakoll's unique finishes add an entirely new dimension to the design of an interior. The study of texture lends a sense of multiplicity to a project, letting a designer build from scratch their own world. Natural textures reminiscent of organic surfaces like stone or wood contribute to an atmosphere of warmth, while different finishes – like a smooth surface juxtaposed against a trowelled effect – imply depth and create contrast. Kerakoll surfaces are made by hand by specialized craftsmen who follow unique processes that make every texture inimitable and impossible to reproduce industrially.

A series of abstract images illustrate each material's expressive potential, showing how the light interacts with the material's surface and allowing us to imagine how the sun may sweep across a flat at first morning light, or withdraw in the evening as it sets. Each finish reacts differently: flat, matte surfaces absorb rays, whilst textured versions cast micro-shadows, creating a sense of depth and rhythm.

IT → Pittura decorativa all'acqua inodore con finitura naturale extra-opaca ad elevata profondità cromatica.

Grazie a un'alta concentrazione di pigmenti, oli e principi attivi, Absolute è una pittura ricca, caratterizzata da una texture elegante che richiama lo stile delle pitture naturali a calce.

EN → Decorative water-based odourless paint with an extra-matt natural finish and strong colour depth.

Absolute contains a high concentration of pigments, oils and active ingredients. Characterized by an elegant texture, is a rich paint that recalls the style of natural lime paints.



IT → Resina-pittura decorativa all'acqua con finitura opaca igienizzabile ad elevata intensità cromatica. Ideale per decorare pareti che necessitano di maggiore lavabilità (cucine, bagni, camere da letto per bambini) e aree ad elevato passaggio (corridoi e scale).

L'elevato contenuto di resina e pigmenti la rende perfetta per le colorazioni più forti e per conferire agli ambienti esclusività e ricercatezza.

EN → Decorative water-based resin-paint with an easy-to-sanitize matt finish and high colour intensity. Ideal to decorate walls needing a higher degree of washability (kitchens, bathrooms, kids bedrooms) and high foot-traffic areas (hallways and staircases).

The high content of resin and pigments makes it perfect for stronger colours and to give rooms exclusivity and sophistication.



IT → Rivestimento in resina all'acqua con texture materica spatolata colorata.

La superficie opaca e monocromatica di Wallcrete è caratterizzata da irregolarità e accenti materici frutto di una esclusiva lavorazione artigianale che esalta la naturale vibrazione dei colori. Wallcrete è un ciclo specifico per i rivestimenti di bagni e cucine; Wallcrete Living è la finitura decorativa indicata per le pareti di tutti gli altri ambienti.

EN → Water-based resin covering with a coloured trowelled material texture.

Wallcrete's surface is opaque and monochromatic, rich in brush strokes, material vibrations and chromatic marbling. Wallcrete is a specific cycle for bathroom and kitchen coverings; Wallcrete Living is the decorative finish suitable for the walls of all other environments.

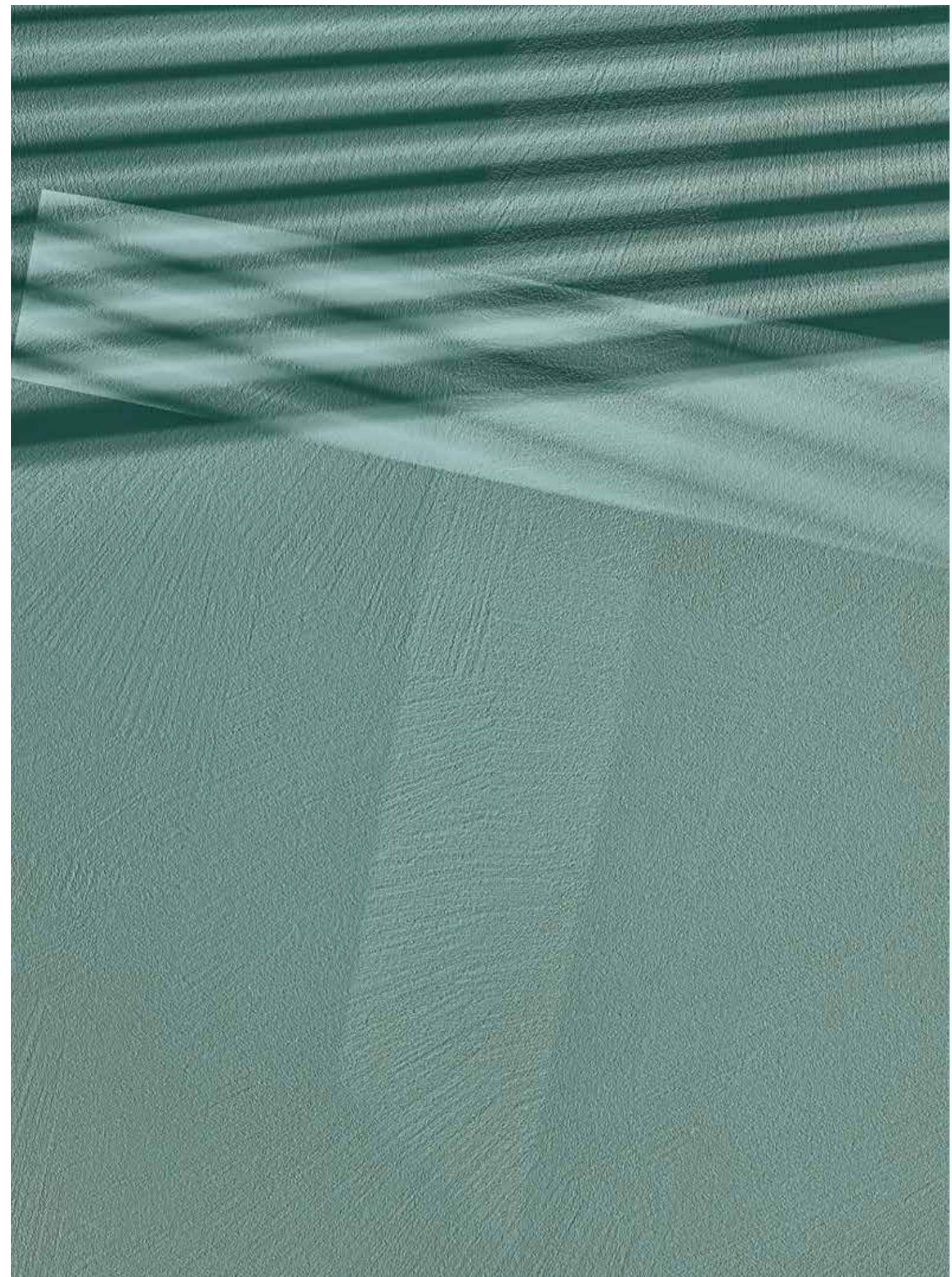

IT → Rivestimento in resina all'acqua con finitura liscia superflat colorata.

La superficie opaca e monocromatica di Wallpaper è ultra liscia e setosa al tatto. Il suo fascino essenziale crea un'atmosfera minimalista e di grande eleganza e purezza formale.

Wallpaper è un ciclo specifico per i rivestimenti di bagni e cucine; Wallpaper Living è la finitura decorativa indicata per le pareti di tutti gli altri ambienti.

EN → Water-based resin covering with a coloured superflat smooth finish.

Featuring an opaque, monochromatic surface, Wallpaper is ultra-smooth with a silky touch. Surprising light refraction effects create a minimal atmosphere of great formal purity.

Wallpaper is a specific cycle for bathroom and kitchen coverings; Wallpaper Living is the decorative finish suitable for the walls of all other environments.



Patina
Patina Living

KK 57

IT → Rivestimento in resina all'acqua con texture intonato delabr  e finitura stonalizzata naturale.

La superficie di Patina   vellutata al tatto e caratterizzata da increspature e vibrazioni materiche frutto delle imperfezioni della lavorazione hand-made. Il colore non uniforme e gli effetti unici nella riflessione della luce creano un sofisticato senso di imperfezione.

Patina   un ciclo specifico per i rivestimenti di bagni e cucine; Patina Living   la finitura decorativa indicata per le pareti di tutti gli altri ambienti.

EN → Water-based resin covering with an "old-look" plaster texture and natural shaded finish.

Soft to the touch, Patina resembles a mottled finish, creating a sense of the hand made. The irregular colour and the unique effects by the light reflection, create a sophisticated sense of imperfection.

Patina is a specific cycle for bathroom and kitchen coverings; Patina Living is the decorative finish suitable for the walls of all other environments.

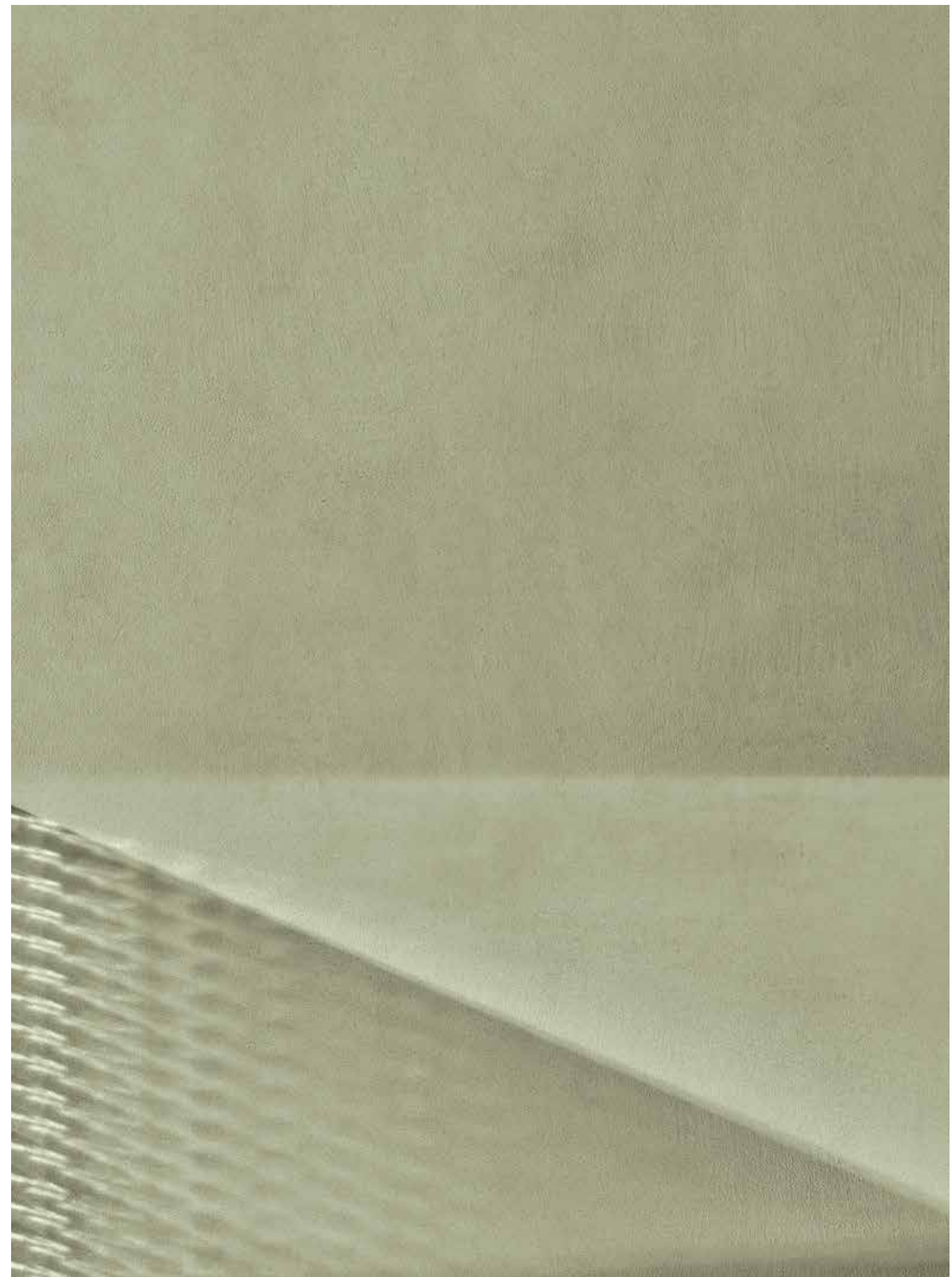

IT → Rivestimento in resina all'acqua con texture microriga delabr  colorata.

Quasi carta da parati dal pregiato aspetto materico, la superficie di Stripe Living   modellata dalla mano esperta dell'artigiano, per un raffinato effetto decorativo.

EN → Water-based resin covering with a coloured d labr  micro-lined texture.

Almost like wallpaper with a precious material aspect, the surface of Stripe Living is modeled by the expert hand of the craftsman, for a refined decorative effect.



IT→ Micro-resina all'acqua colorata con finitura laccata opaca per il re-design di tutti gli elementi di arredo, pavimenti e rivestimenti in ceramica e parquet.

Microresina è un microfilm elastico per ricolorare porte, infissi interni ed esterni e corpi riscaldanti. Decora inoltre i rivestimenti in ceramica e le fughe esistenti trasformandoli in superfici dallo stile fresco e contemporaneo.

EN→ Coloured water based micro-resin with lacquered matt finish for the re-design of all types of furnishing accessories, ceramic and wood coverings and floors.

An elastic microfilm to recolour doors, internal and external fixtures and radiators, Microresina also gives to existing ceramic coverings a fresh and contemporary style.



IT → Micro-film all'acqua per il re-design di pavimenti esistenti in ceramica, cemento e resina.

Microresina Floor rinnova i pavimenti con eleganza e semplicità, valorizzando pattern, texture e irregolarità dando agli ambienti uno stile fresco e contemporaneo.

EN → Water-based ultra-thin film. Ideal to re-design already existing ceramic, cement and resin floors.

Floors are given an entirely new look with Microresina Floor, granting a fresh and contemporary look to a home's original features.



Microresina Parquet

IT→ Micro-film all'acqua per la decorazione e protezione dei pavimenti Legno+Color e il re-design di parquet.

Microresina Parquet permette di rinnovare in chiave contemporanea i vecchi parquet, garantendo una nuova colorazione del legno direttamente in cantiere.

Legno+Color Small, Medium, Large

IT→ Pavimento in parquet di Rovere (Quercus Robur) composto da elementi di legno lavorati a mano da esperti artigiani.

Texture personalizzate ottenute con cicli differenziati di lamatura, seghettatura e semi-piallatura. Da proteggere e decorare in opera con Microresina Parquet colorata o Legno Nat. Formati: Large 70x1250 mm, Medium 50x400 mm, Small 42x300 mm, spessore: 10 mm.

Microresina Parquet

EN→ Water-based ultra-thin film. Ideal to decorate and protect Legno+Color floors and to re-design hardwood floors.

Microresina Parquet allows you to renew old parquet floors in a contemporary way and to modify the colour of the wood directly on site.

Legno+Color Small, Medium, Large

EN→ Oak (Quercus Robur) hardwood floor made of wooden strips handcrafted by skilled craftsmen.

Customized textures obtained through various cycles of facing, sawing, and shaving. To be protected and decorated on site with coloured Microresina Parquet or Legno Nat. Sizes: Large 70x1250 mm, Medium 50x400 mm, Small 42x300 mm, thickness: 10 mm.

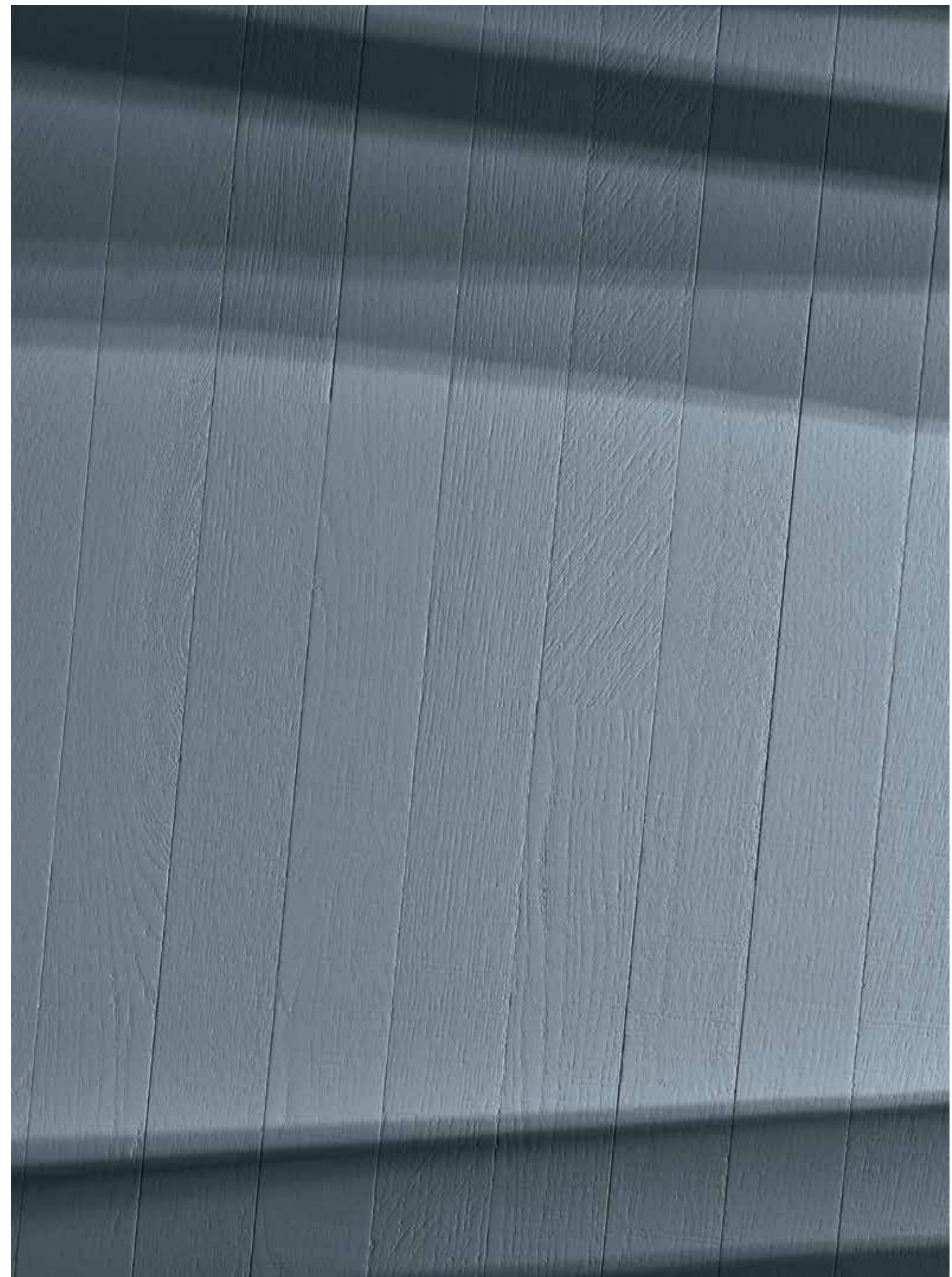

IT→ Pavimento e rivestimento in resina con texture spatolata colorata in pasta e finitura naturale high-performance.

Cementoresina ha una texture dalla elevata qualità estetica caratterizzata da increspature, mazzature cromatiche e vibrazioni materiche frutto delle imperfezioni della lavorazione artigianale. In soli 3 mm di spessore, crea un'atmosfera suggestiva ed elegante.

EN→ Resin floor and covering with a coloured-body trowelled texture and high-performance natural finish.

Cementoresina has a highly aesthetic texture quality characterized by ripples, chromatic marbling and material vibrations resulting from the imperfections of craftsmanship. Just 3 mm thick, it creates a suggestive and elegant atmosphere.

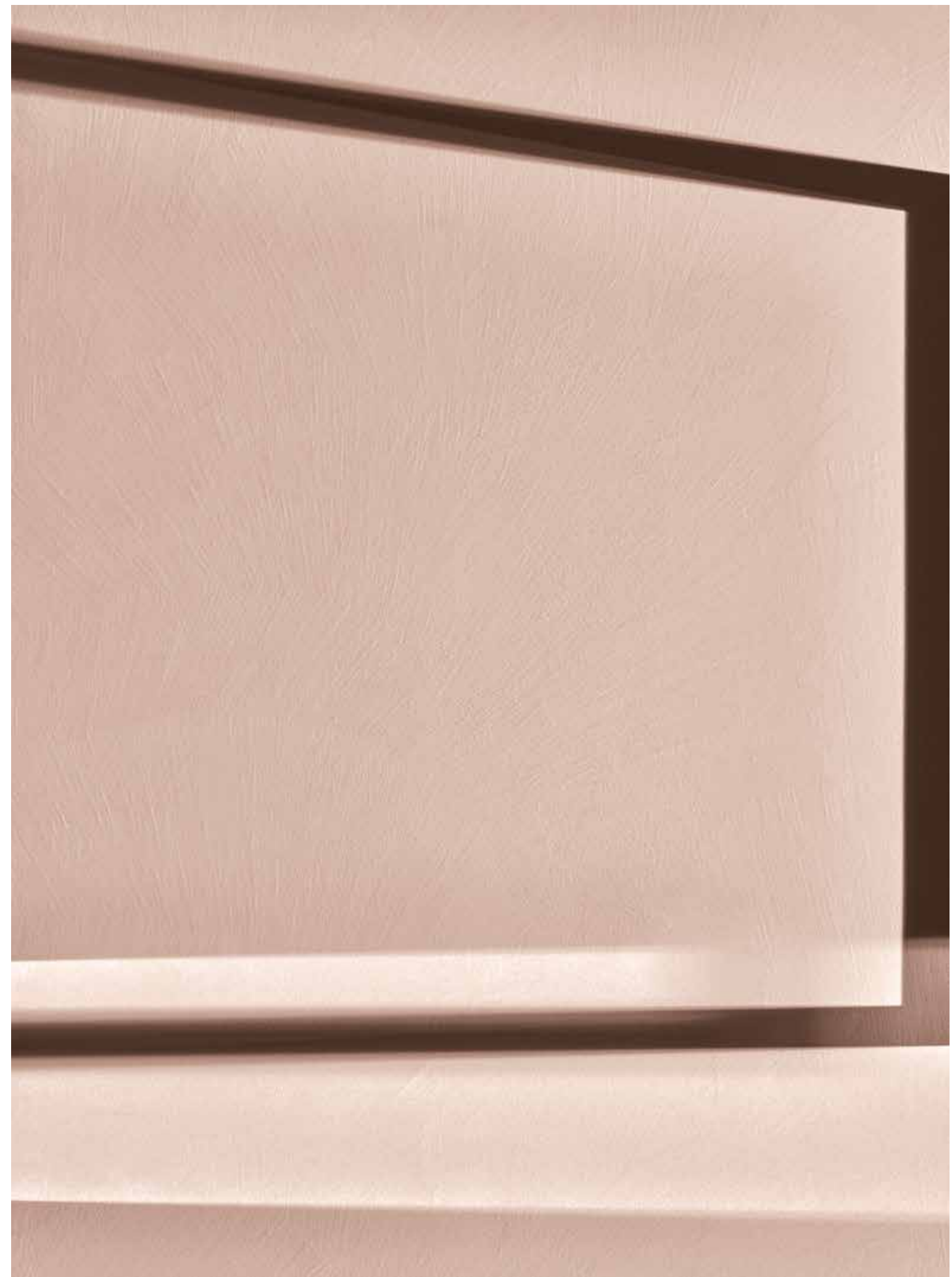

IT → Pittura decorativa all'acqua per esterni con finitura naturale ad elevata resistenza cromatica, per una massima protezione dell'edificio dagli agenti atmosferici.

Outdoor Paint esalta la texture ruvida dell'intonaco e dona alle pareti esterne un piacevole effetto di imperfezione ed eleganti rifrazioni di luce.

EN → Decorative water-based paint for external use with a natural finish and high colour resistance. Unparalleled protection of the building from atmospheric agents.

Evoking the earthy feeling of natural plaster, Outdoor Paint creates an easy imperfection effect and elegant light refractions when used on a facade.



IT → Rivestimento in resina per esterni con texture materica colorata in pasta ad elevata resistenza cromatica, per una massima protezione dell'edificio dagli agenti atmosferici.

La finitura irregolare di Outdoor Plaster aggiunge matericità alle facciate ed aumenta la percezione di profondità dei progetti di architettura per esterni.

EN → Resin covering for external use with a coloured-body material texture and high colour resistance. Unparalleled protection of the building from atmospheric agents.

The speckled finish of Outdoor Plaster adds texture to facades and enhances the depth perception on outdoor architecture projects.

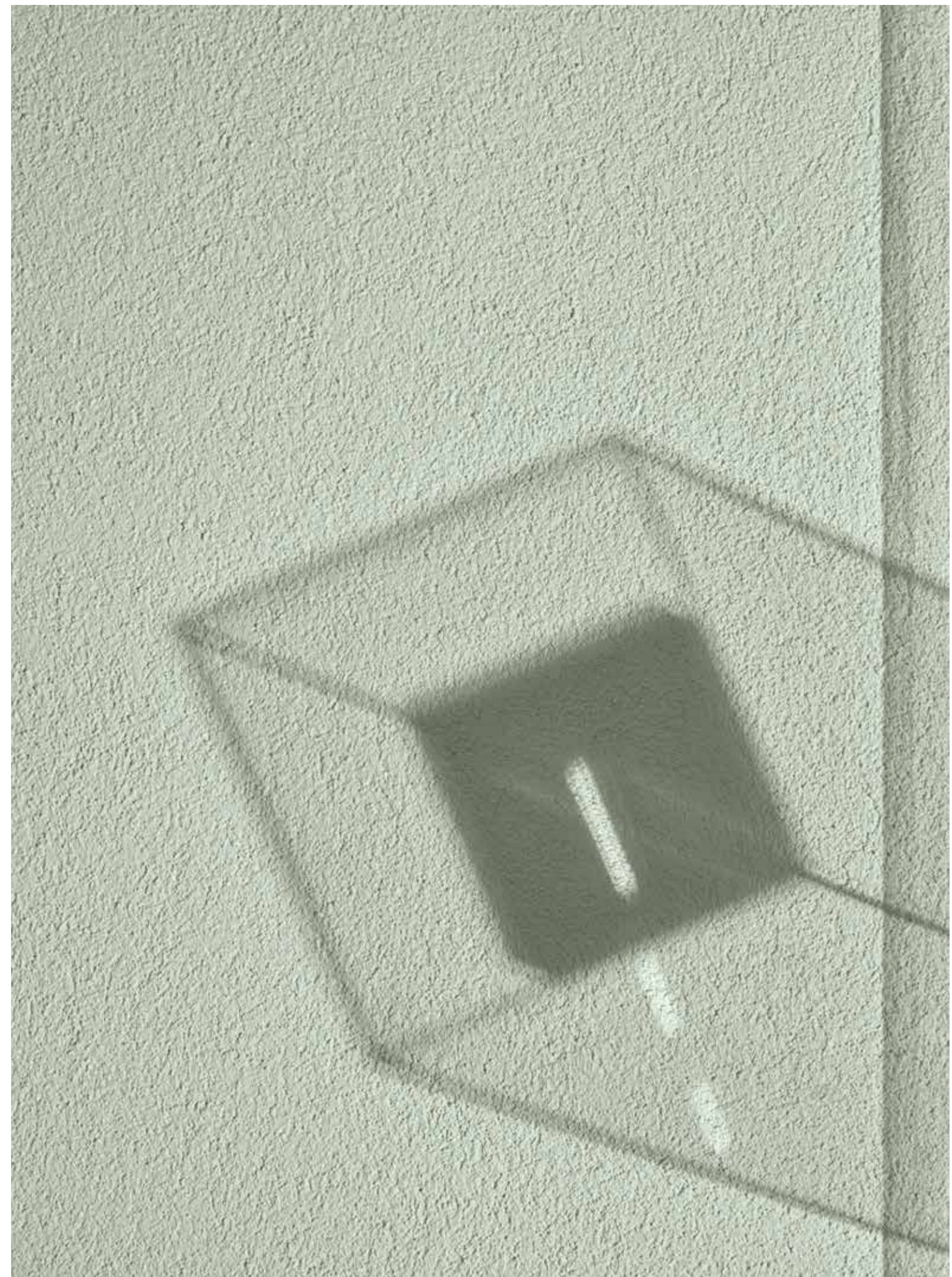

Ambienti

Ambienti

IT → La casa è lo specchio della nostra personalità. Che sia un calmo santuario in cui trovare riparo dal ritmo incessante della vita, o uno spazio vivace e pieno di colori, ognuno di noi dà una interpretazione diversa all'idea di casa e di benessere abitativo.

Per mettere in mostra la varietà e la versatilità della Color Collection, Kerakoll ha reimmaginato una serie di spazi unici grazie alle infinite possibilità cromatiche e materiche della collezione. Gli interni di palazzi milanesi, ville moderniste e loft industriali prendono vita utilizzando colori e texture. I progetti mettono in scena le sconfinite possibilità di personalizzare lo spazio abitativo, sprigionando il potenziale espressivo contenuto nelle più sottili variazioni di tonalità e texture.

EN → Our homes are inextricably wrapped up in who we are as people. Do we crave quiet sanctuaries where to flee from the relentless drum of life? Or would we rather vibrant retreats, full of colours? Each person will answer the question of how to live in a different way.

To exhibit the range and possibility of the Color Collection, Kerakoll has rethought a series of unique spaces following the infinite chromatic and material possibilities of the collection. Milanese interiors, modernist villas and industrial lofts were all re-imagined using colours and textures. The project exhibits the expressive potential found in the subtlest of shade and texture differentiation, revealing the limitless ways in which you can devise your own personal world.

KK 117

KK 120

KK 70

KK 104

KK 11

KK 91

KK 113

Una villa modernista ad Anversa



IT → Tranquilla residenza di famiglia e assieme fortezza appartata, questa grande villa modernista ad Anversa è caratterizzata da volumi mutevoli, linee pulite e giochi di ombre. Gli ambienti, resi armonici dal susseguirsi di toni caldi e polverosi delle pareti colorate in Decor, seguono i rigorosi precetti architettonici del movimento mid-century: spazi ampi e luminosi, materiali naturali quali legno, pietra e vetro, arredamento minimalista e funzionale.

Nella zona giorno, una sinuosa scala a chiocciola rivestita in Wallpaper KK 117 collega i due piani, incorniciando una finestra monumentale colorata in Microresina KK 11 che dà sul fitto verde outdoor. Al piano terra vige lo stile contemporaneo: nell'originale cucina, ravvivata dal seminato veneziano e dall'armadiatura nei toni del rosa, il colore spezza le linee pure dei piani superiori.

EN → A modernist villa in Antwerp.

A sprawling modernist villa in Antwerp is both a quiet family home and secluded fortress, defined by shifting volumes, clean lines and creeping shadows. The upper floors follow the strict architectural edicts of the mid-century movement: large, light-filled rooms with space to move, made warmer with the dusty tones of Decor; natural materials like strong wood, stone or glass; and spare, functional furnishing.

In the main living room a pure white staircase in Wallpaper KK 117 curls between floors, framing a monumental window in Microresina KK 11 looking out onto a forest thick with trees. Below, the contemporary creeps in. A moody, ground floor kitchen is enlivened by speckled terrazzo and pink-toned cabinetry, a colourful respite from the purity above.



Soffitto Decor KK 117
Pareti Decor KK 117, KK 91
Scala Wallpaper KK 117
Termo e infissi Microresina
KK 11
Battiscopa Invisibile KK 117,
KK 91

Pagina precedente
Soffitto Decor KK 117
Pareti Decor KK 117, KK 91
Termo e infissi Microresina
KK 11
Battiscopa Invisibile KK 117,
KK 91

Soffitto Decor KK 117
Pareti Decor KK 117, KK 91
Termo e infissi Microresina
KK 11
Battiscopa Invisibile KK 117,
KK 91





Parete Decor KK 91

Pagina precedente

Soffitto Decor KK 117

Pareti Decor KK 117, KK 91



Le linee pulite dell'architettura, unite al travertino e alla palette neutra calda dei colori KK 117 e KK 91, creano un'atmosfera che fa risaltare oggetti e arredamento vintage mid-century sui toni del marrone castagna.

Clean lines paired with a neutral palette of travertine stone and colours KK 117 and KK 91, create an atmosphere that directs one's attention to objects and furniture, like this vintage mid-century sofa in chestnut-coloured leather.

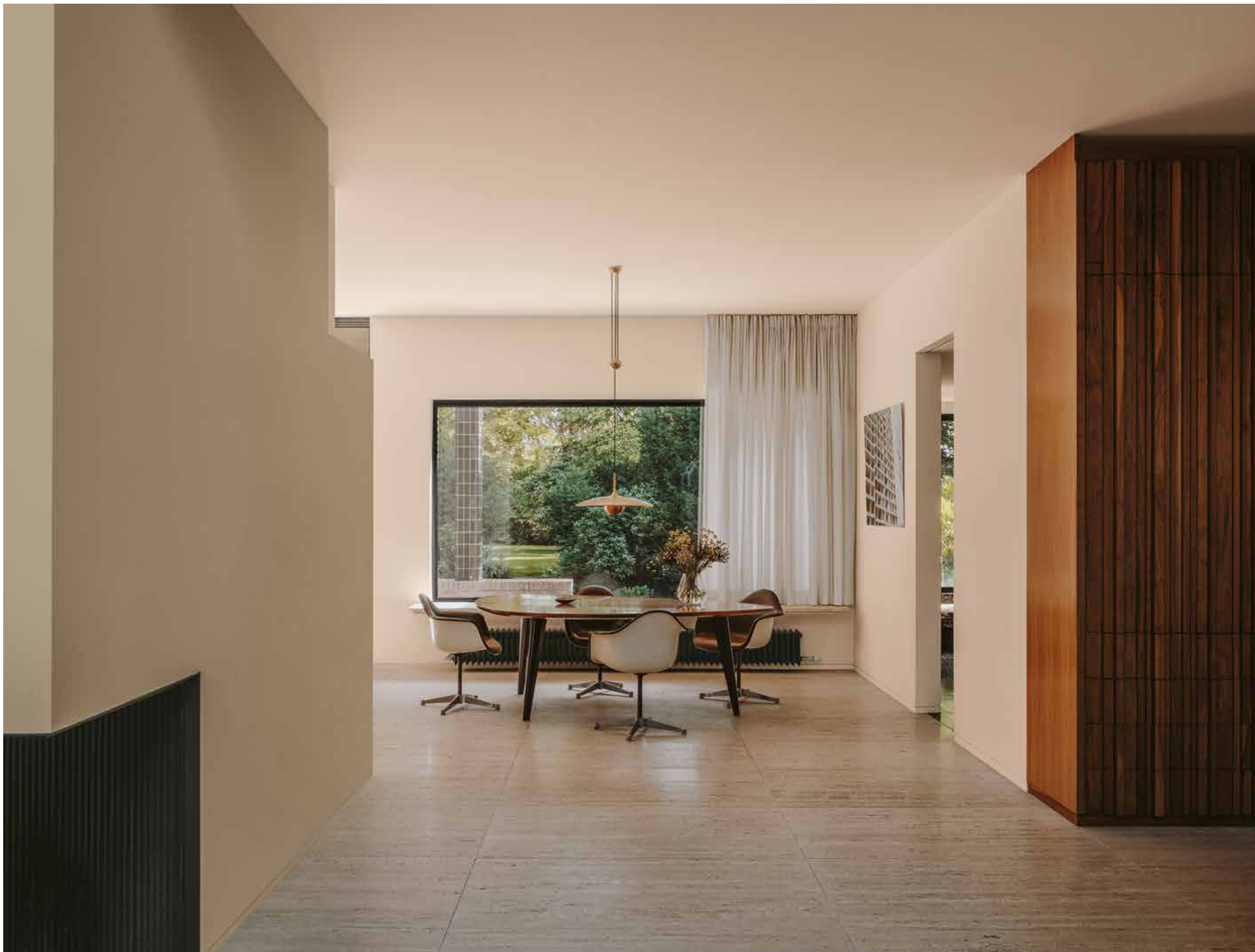

Soffitto Decor KK 117
Pareti Decor KK 117, KK 91
Termo e infissi Microresina
KK 11
Battiscopa Invisibile KK 117,
KK 91



Pavimento Cementoresina KK 11

Pagina precedente

Soffitto Decor KK 117

Armadiatura Microresina KK 113

Porta e infissi Microresina KK 11

Pavimento Cementoresina KK 11

L'audace seminato veneziano nei toni del grigio, rosa, beige e nero, dona un'aria vivace alla cucina dal design rigoroso e al pavimento antracite in Cementoresina KK 11. L'armadiatura su misura in legno scanalato è laccata di rosa cipria intenso con Microresina KK 113 e richiama la facciata esterna in mattone, creando una connessione visiva tra dentro e fuori.

The bright, speckled terrazzo in grey, pink and black lends a playful air to the otherwise muted kitchen design with anthracite floor in Cementoresina KK 11. Custom cabinetry featuring fluted wood in powder pink Microresina KK 113 nods to the building's all brick facade, creating a visual connection between the interior and exterior.



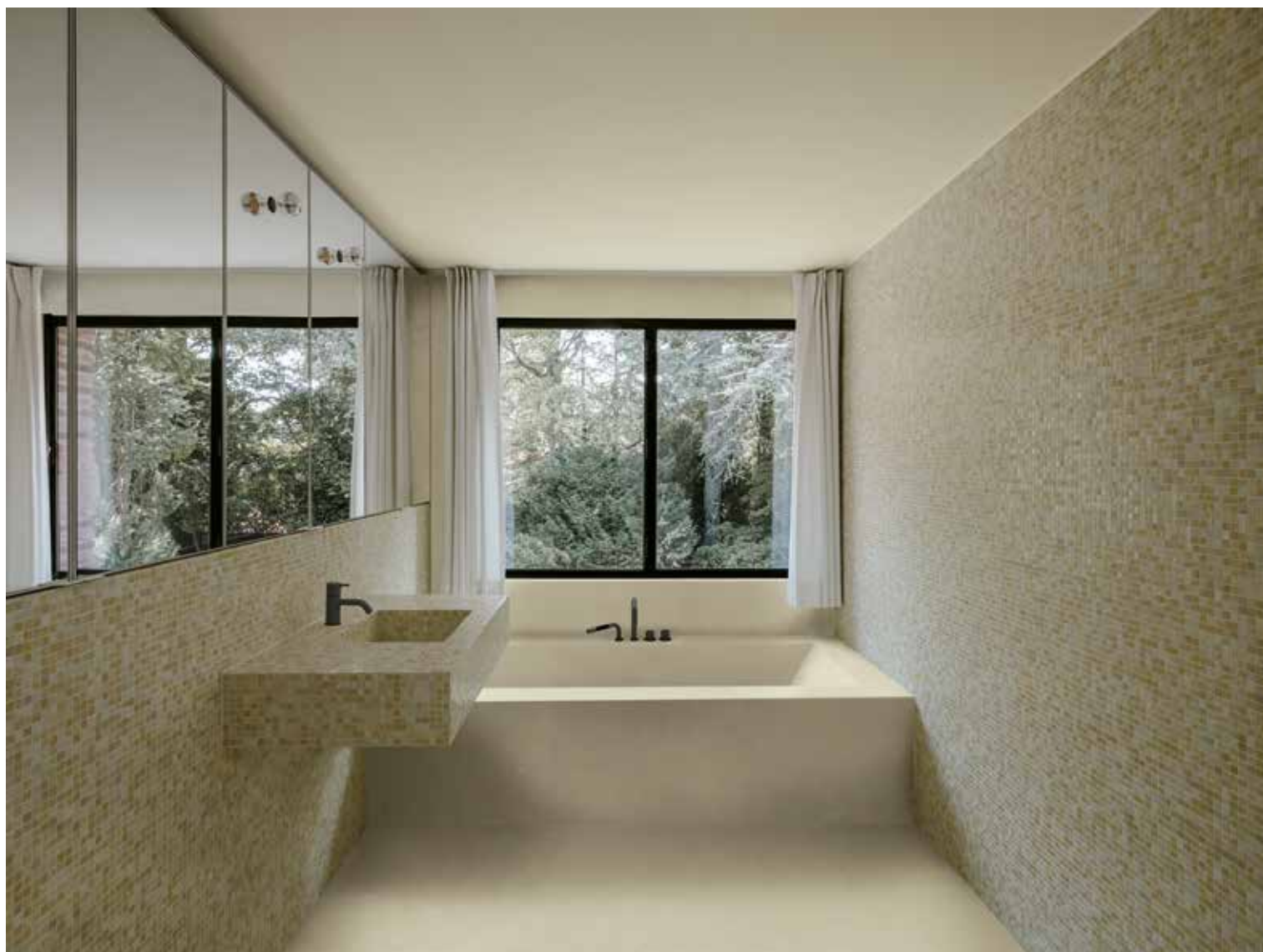

Soffitto Decor KK 53
Vasca e pavimento
 Cementoresina KK 53
Fughe piastrelle Fugabella
 Color 18

La texture sofisticata di Cementoresina e Patina, utilizzati per pavimenti e rivestimenti di vasca e cabina doccia, crea continuità con la palette neutra della casa. Nella sala da bagno, le superfici continue in KK 53 e KK 91 riprendono le sfumature calde abbinandosi ai grafismi del mosaico nei toni del giallo, dando vita a un'atmosfera luminosa e rilassante.

The sophisticated texture of Cementoresina and Patina, used for floors, bathtub and shower coverings, extends the continuity of the neutral palette in nearby rooms. In the primary bathroom, the continuous surfaces in KK 53 and KK 91 are offset by multi-tonal yellow micro tiles, which lend themselves to a sunnier atmosphere.





Soffitto Decor KK 117
Pareti Patina KK 91

Pagina precedente
Soffitto Decor KK 117
Pareti Patina KK 91
Infissi Microresina KK 11
Fughe piastrelle Fugabella
Color 44



Soffitto e pareti Decor KK 120
Infissi Micoresina KK 11
Battiscopa Invisibile KK 120
Pavimento Legno+Color
Large KK 120





Parete Decor KK 120
Battiscopa Invisibile KK 120
Pavimento Legno+Color Large
KK 120

[Pagina precedente](#)
Parete Decor KK 120





Pareti e soffitto Decor KK 117
Termo e infissi Microresina
KK 11
Battiscopa Invisibile KK 117
Pavimento Cementoresina
KK 104

Pagina precedente
Pavimento Cementoresina
KK 104



Soffitto Patina Living KK 70
Infissi Microresina KK 11
Pavimento Cementoresina
KK 70

Al piano terra, tra indoor e outdoor, le superfici grigio caldo del pavimento in Cementoresina e del soffitto in Patina Living, entrambe nel colore KK 70, sono studiate per controbilanciare gli spazi luminosi del piano superiore. Il lavabo in cemento posato in opera e il rubinetto stile industrial in ottone si abbinano perfettamente alle pareti in Wallcrete, creando un convincente ritmo visivo che attraversa tutto l'ambiente.

The home's darker elements on the ground floor — the warm grey surfaces of the Cementoresina floor and the Patina Living ceiling, both in the KK 70 colour — act as a weighty foil to the sun-drenched rooms above. A cast-in-place concrete sink with an industrial-style brass tap in the lower level bathroom perfectly matches the Wallcrete walls, creating a compelling visual rhythm throughout the house.





Pagina precedente
Soffitto Patina Living KK 70
Infissi Microresina KK 11
Pavimento Cementoresina
KK 70

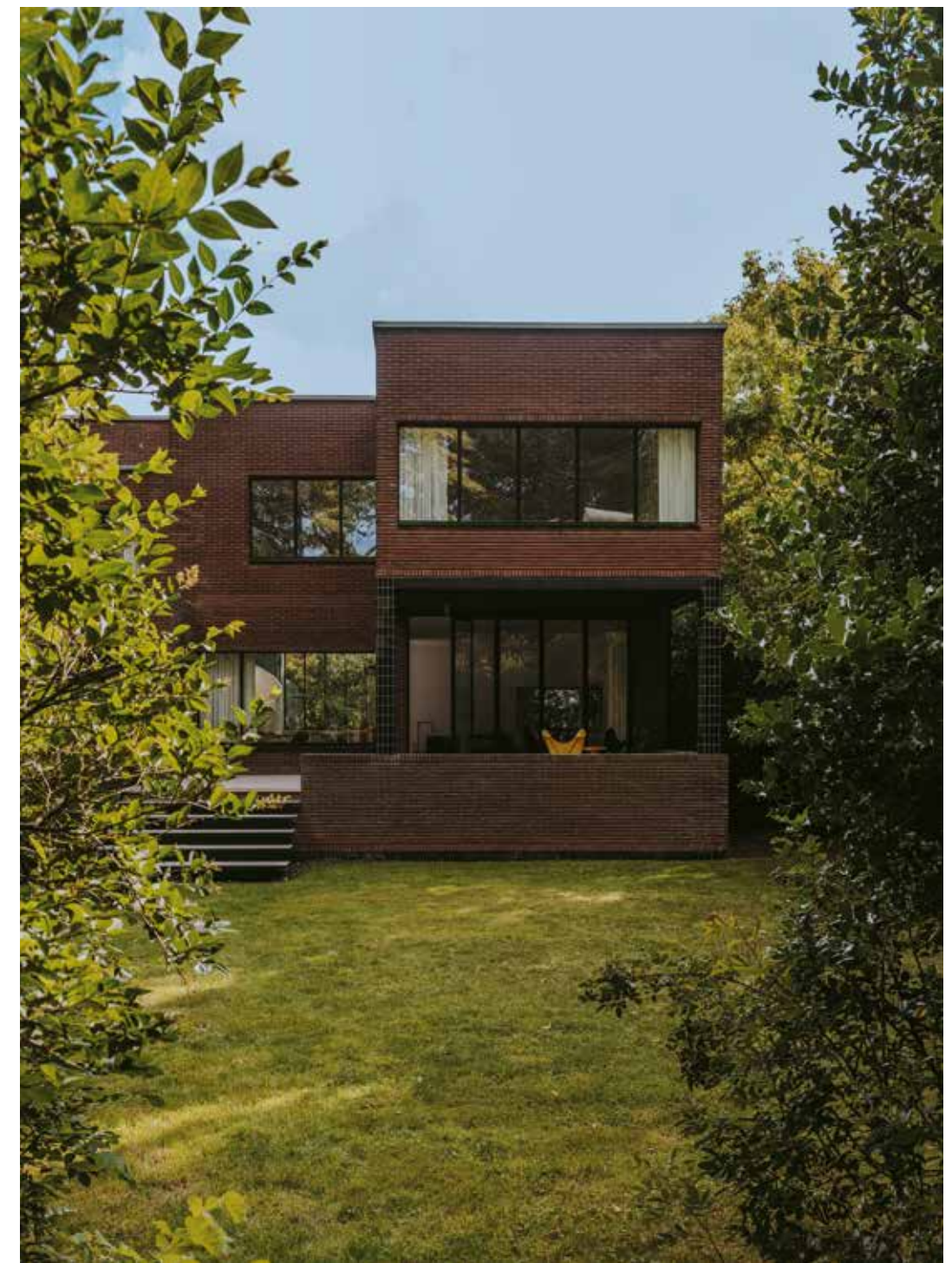

KK 137

KK 19

KK 134

KK 103

KK 148

Un pied-à-terre in un palazzo stile Liberty

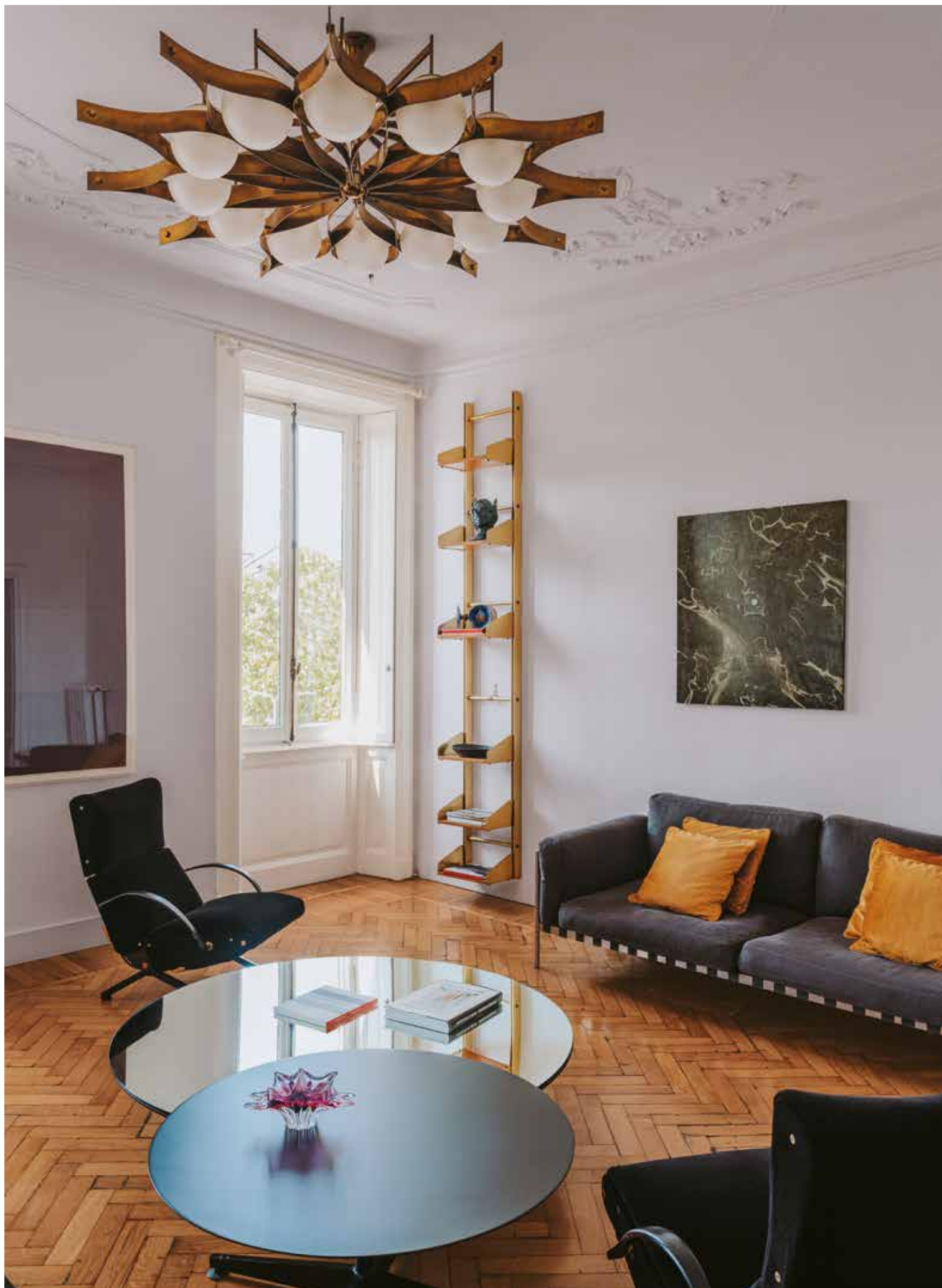

IT → Anche in architettura, le apparenze ingannano. È il caso di questo sofisticato appartamento nascosto all'interno di un palazzo italiano in stile liberty. Varcata la porta, elaboratamente incorniciata da marmi intarsiati di rosso, pannellature e stucchi sapientemente decorati nei colori terracotta scuro e sabbia con Absolute, si accede a un'oasi di misurata sofisticazione.

Una sobria palette nei toni freddi del lilla KK 137 e del grigio KK 19 adorna le pareti, mentre l'illuminazione imponente in ottone brunito richiama il calore dei pavimenti in parquet di rovere. Gli arredi mid-century e gli ambienti eleganti lasciano ampio spazio alla contemplazione di questa dimora nascosta nel cuore della città.

EN → A Liberty style palazzo houses an understated pied-a-terre. Even in architecture, looks can be deceiving. Such is the case for this refined apartment stashed away within a Liberty-style Italian palazzo. Once you pass through the ornately carved threshold – a doorframe that could rival Versailles – past the deep terracotta-coloured panels in Absolute and inlaid blood-red marble, the space gives way to an oasis of uncluttered sophistication.

A restrained palette of cool lilac KK 137 and grey KK 19 adorn the walls, while stately, burnished brass lighting picks up the warmth of the apartment's parquet wooden floors. Mid-century furnishing and elegantly spare rooms leave ample space for contemplation and clear minds – a veritable sanctuary tucked away within the city.



Soffitto Absolute KK 137

Pagina precedente

Pareti e soffitto Absolute KK 137

Battiscopa Microresina KK 137

Finestre Microresina KK 134

Pagina seguente

Soffitto Absolute KK 148

Pareti Absolute KK 137

Battiscopa Microresina KK 137

Porte Microresina KK 134

Kerakoll



Pareti e soffitto Absolute KK 137
Battiscopa Microresina KK 137
Finestre Microresina KK 134





Pavimento Cementoresina
KK 19

Pagina seguente

Soffitto Absolute KK 103

Pareti Absolute KK 19

Pavimento Cementoresina

KK 19

Battiscopa Microresina KK 19

Nella sala da pranzo, il colore terracotta chiaro KK 103 sul soffitto crea un netto contrasto con il grigio azzurro acciaio KK 19 delle pareti e del pavimento in Cementoresina, richiamando la palette drammatica dell'ingresso.

In the dining room, the pale KK 103 terracotta red ceiling contrasts against the otherwise entirely steely blue-grey KK 19 walls and Cementoresina floor, hinting at the dramatic colour scheme found just outside the door.





Pareti Absolute KK 19

Pagina precedente
Parete Absolute KK 19



Sculpture contemporanee e pezzi vintage di design convivono in armonia con le sofisticate texture delle superfici continue realizzate a mano, quale Patina Living, impartendo alla casa una matericità naturale dal fascino eclettico.

Contemporary sculptures and pedigreed vintage furniture inhabit the space with equal prominence, in harmony with the sophisticated textures of the continuous handmade surfaces, such as Patina Living, giving the home a fascinatingly eclectic texture.

Soffitto e pareti Absolute KK 134
Infissi, porte e battiscopa
Microresina KK 134
Pavimento Cementoresina
KK 134



Pareti Decor KK 19
Porta Microresina KK 134

Pagina seguente
Pareti e soffitto Decor KK 19
Porta Microresina KK 134
Pavimento Cementoresina
KK 148

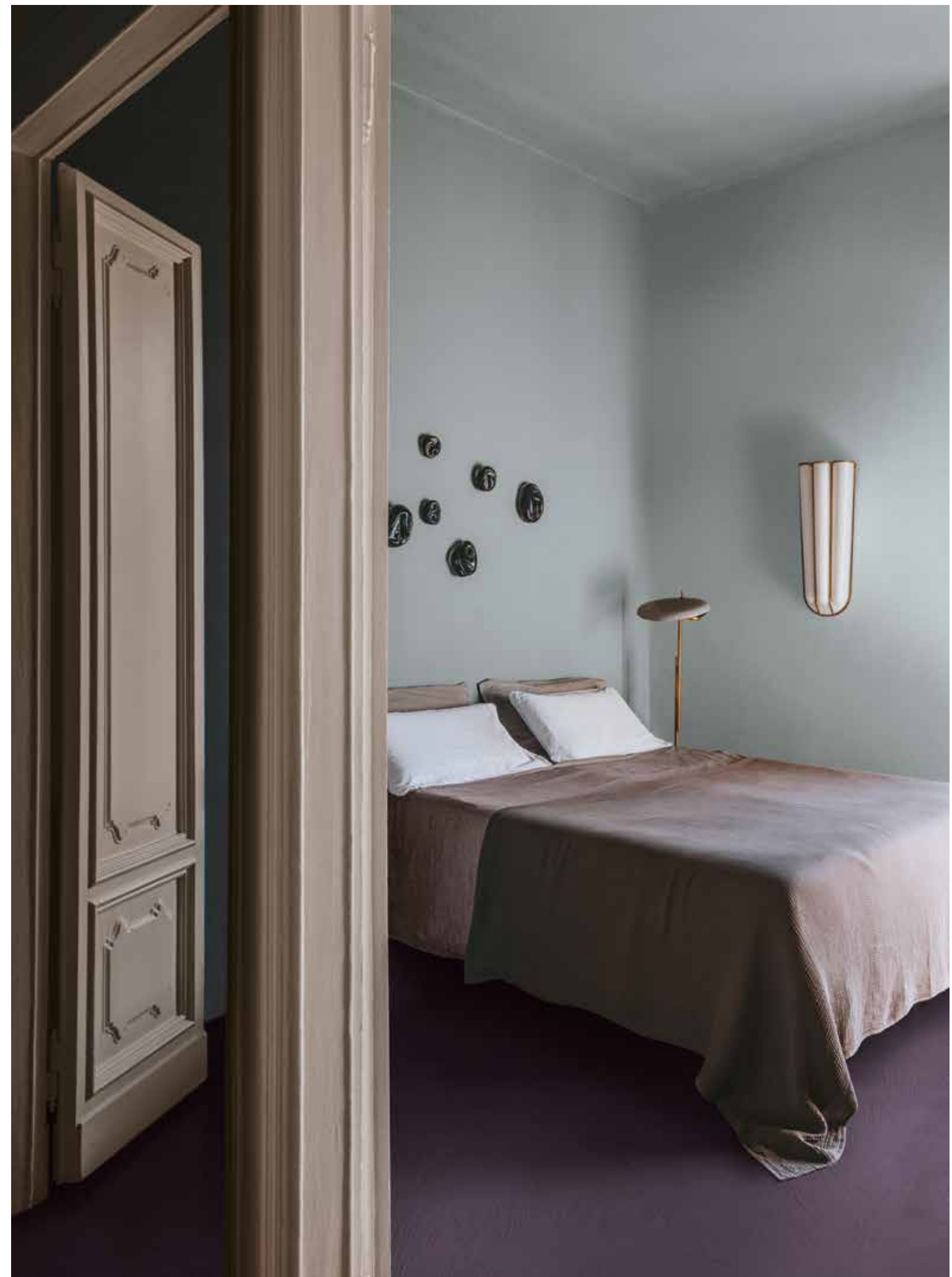



Pareti Decor KK 19
Termo Microresina KK 134

Pagina precedente

Pareti e camino Decor KK 19

Battiscopa Microresina KK 148

Pavimento Cementoresina
KK 148



Gli elementi originali della casa, quali il camino intagliato in stile liberty, i pregiati stucchi a soffitto, le porte, i battiscopa e le finestre d'epoca sono stati ricolorati con Decor KK 19 e Microresina KK 134 attingendo agli stessi toni delle pareti, creando continuità tra finiture e dettagli di epoche storiche diverse.

Original features, like the Liberty-style carved fireplace, precious stucco ceiling, the doors, skirting boards and period windows have been recoloured with Decor KK 19 and Microresina KK 134, in the same tone as the walls, creating continuity between elements from different historical periods.



Pareti Wallcrete KK 19

Pagina seguente

Doccia Wallpaper KK 19

Kerakoll



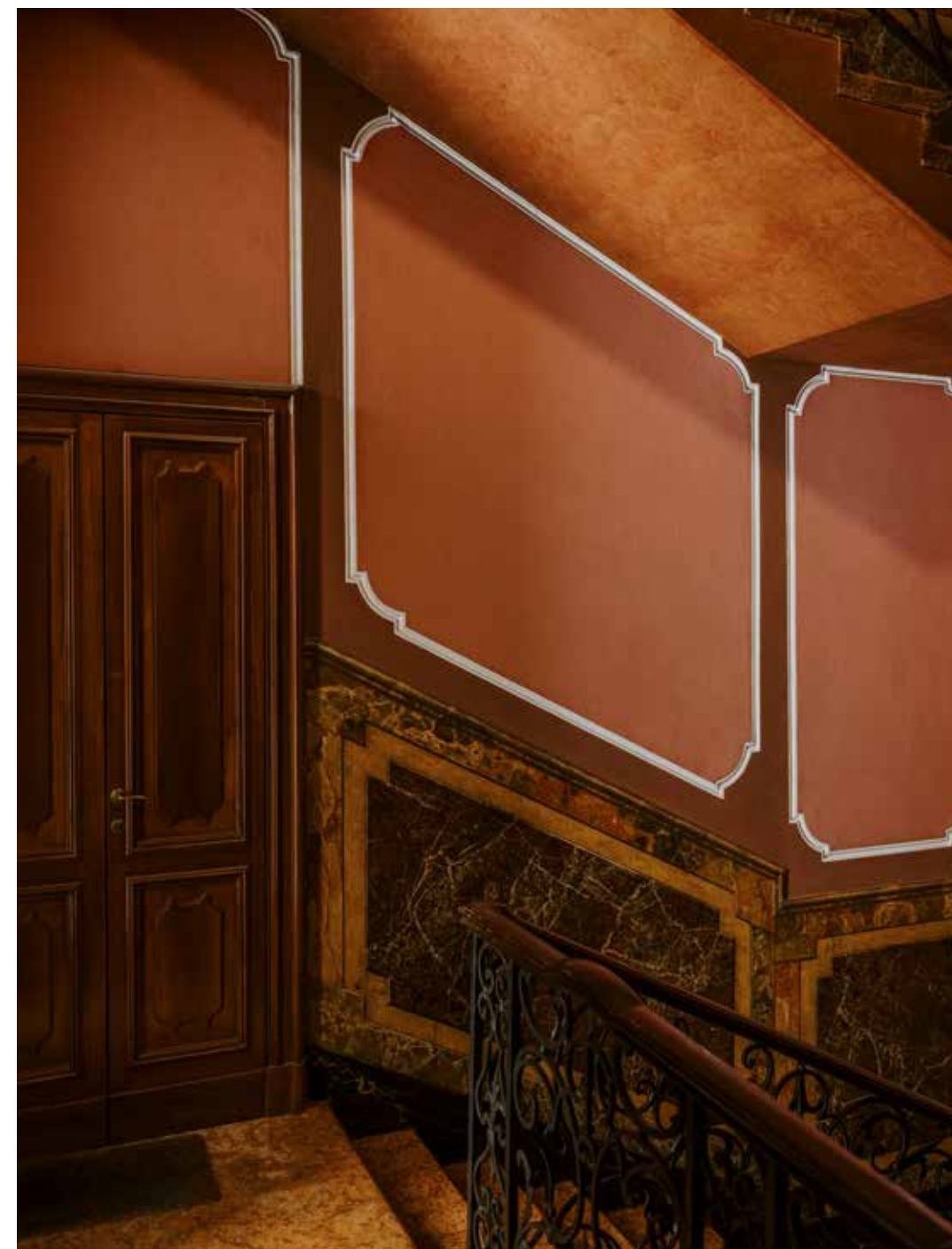

Pareti e stucchi esterni Decor
KK 107, KK 103, KK 104

Pagina precedente
Pareti e stucchi esterni Decor
KK 107, KK 103, KK 104
Parete interna Decor KK 137
Battiscopa Microresina KK 137

KK 67

KK 71

KK 63

KK 68

KK 72

Un rifugio minimalista in mezzo alla foresta

IT → Nascosto tra gli alberi e avvolto da viti rampicanti, questo rifugio di campagna accoglie dolcemente la foresta al suo interno. Le superfici di ispirazione naturale rivestono con calda matericità le pareti e si alternano alle ampie vetrate panoramiche, creando un continuo dialogo tra gli interni, decorati in Patina e Wallcrete, e gli esterni, colorati con Outdoor Paint.

Caratterizzata da un gioco di contrasti tra toni di grigio caldo della Warm Collection e nuovi toni di grigio freddo della Color Collection, uniti al bianco caldo dei soffitti e al miele del legno a pavimento e boiserie, questa tranquilla casa di famiglia rappresenta un rifugio idilliaco dalla vita frenetica di città. Dalla piscina al piano terra, le vibrazioni cromatiche delle tinte utilizzate creano una perfetta contrapposizione al verde della foresta circostante.

EN → A minimal refuge amongst the trees. Hidden within the trees and blanketed by climbing vines, this countryside retreat pleasantly ushers the forest inside. The warm materiality of the naturally-inspired surfaces contrasts with the expansive picture windows, sparking an amicable dialogue between the interiors, decorated in Patina and Wallcrete, and the exteriors, coloured with Outdoor Paint.

Characterized by complementary shades of crisp warm greys from the Warm Collection and new cool greys from the Color Collection, plus a clean white ceiling and wooden flooring in warm honey, this family abode becomes an idyllic refuge from the demands of city life. Moving towards the lower level, the space opens up onto a tranquil swimming pool – a spa-like grotto from which to soak in the forest's quiet wonder.

Soffitto Absolute KK 63
Pareti Patina Living KK 71

Pagina precedente
Soffitto Absolute KK 63
Pareti Patina Living KK 71,
Absolute KK 67





Parete Patina Living KK 71

Pagina seguente

Soffitto Absolute KK 63

Pareti Patina Living KK 71

Kerakoll







Parete Absolute KK 67

Pagina precedente

Soffitto Absolute KK 63

Pareti Absolute KK 67

Le varie sfumature del grigio KK 67 in Absolute usato sui muri alterni nella zona notte creano un senso di profondità in una stanza dall'arredo essenziale.

Various shades of grey KK 67 in Absolute were used on alternating walls in the bedroom, creating depth within the minimally furnished room.



Parete Patina Living KK 68
Gradini Cementoresina
KK 68

Pagina seguente
Pareti Patina KK 68

Kerakoll



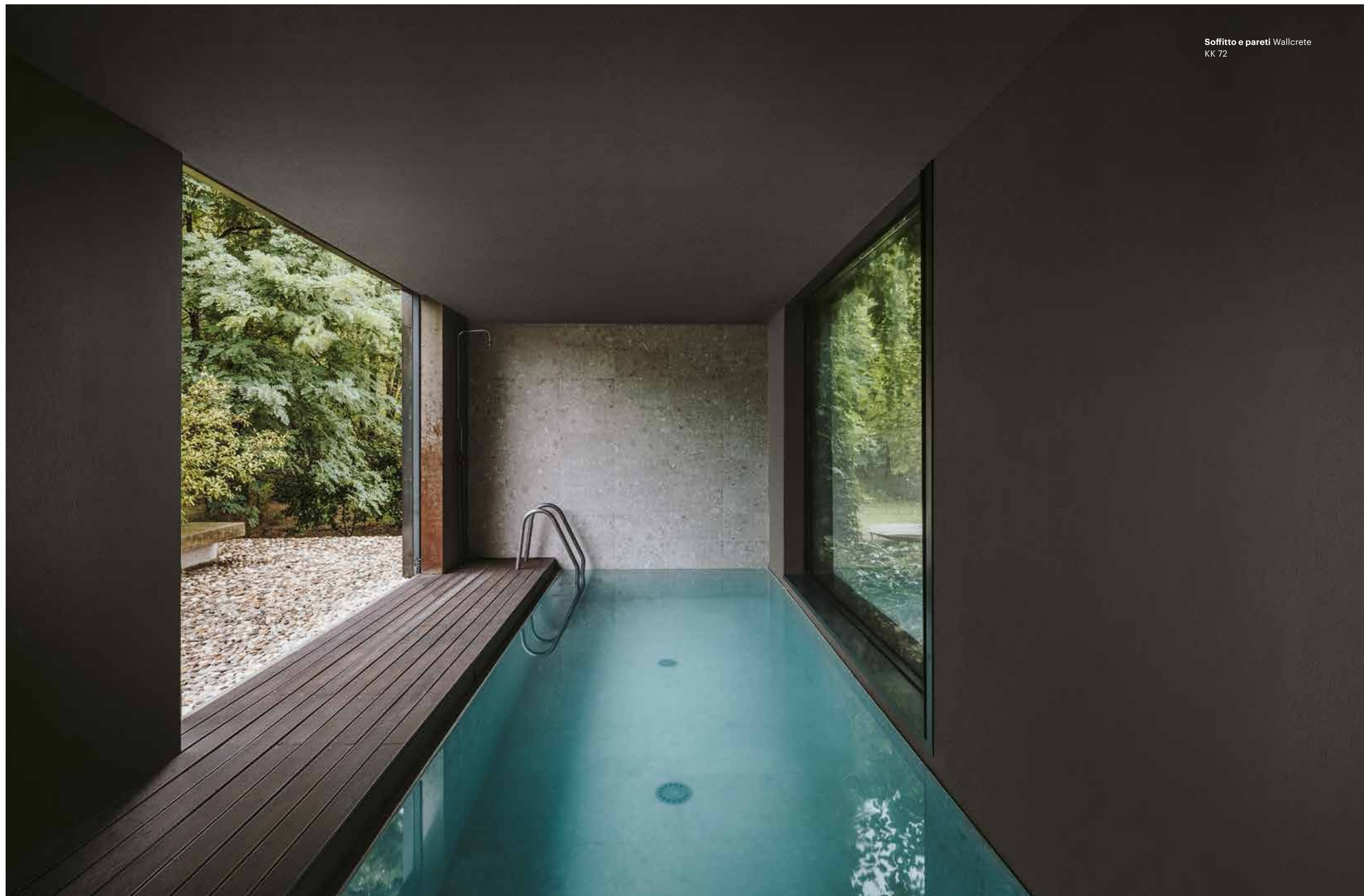



Parete Wallcrete Living KK 72

Pagina seguente

Soffitto Absolute KK 63

Pareti Wallcrete Living KK 72

In cucina, l'intensa sfumatura grigio ardesia delle pareti in Wallcrete Living KK 72 fa da contrappunto e risalta il colore caldo dei pavimenti in legno e la fredda luminosità del tavolo in marmo.

In the kitchen, an intense palette of slate greys in Wallcrete Living KK 72 highlights the warmth of the wooden floors and the cool brightness of the white marble breakfast table.



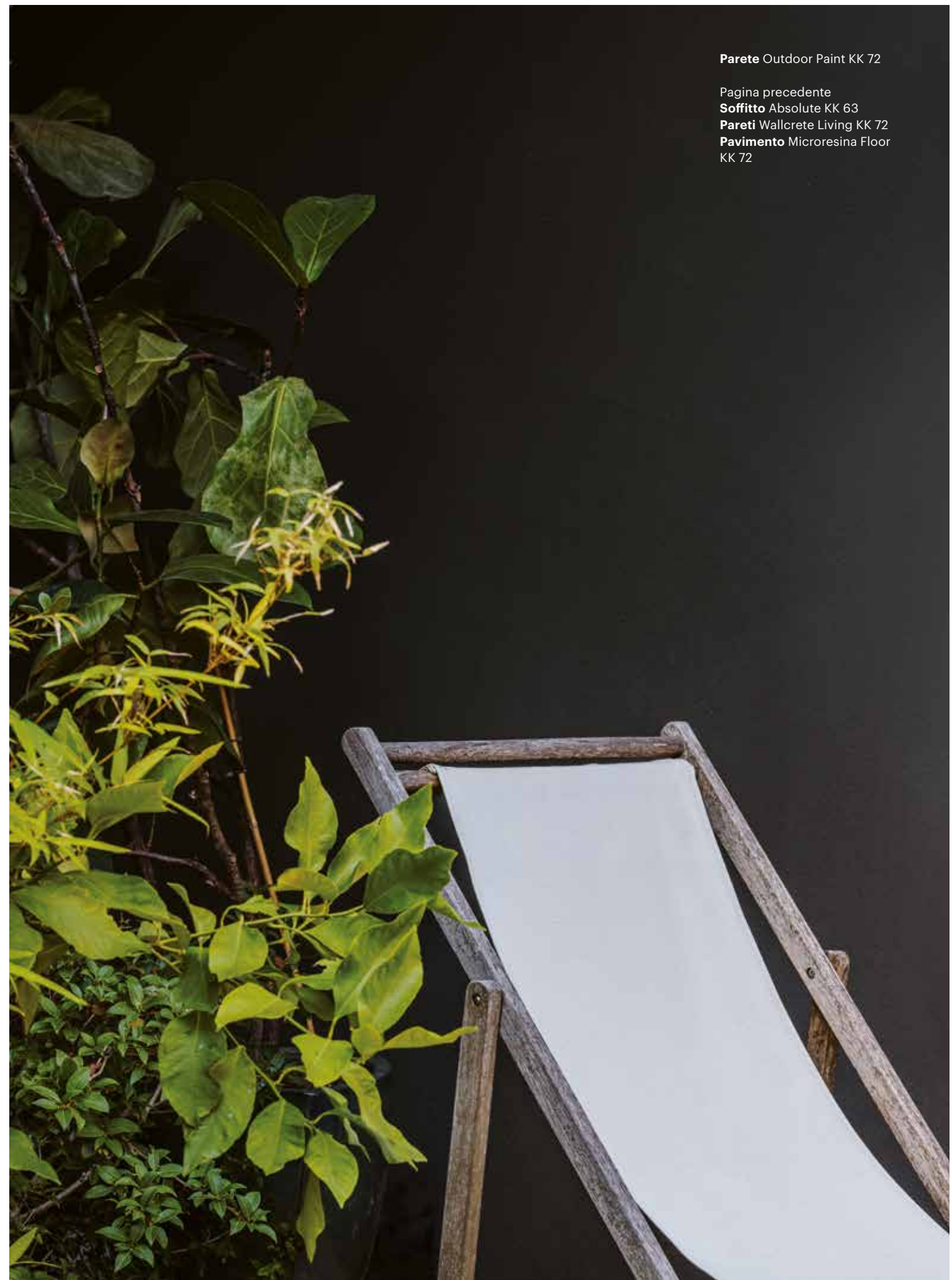
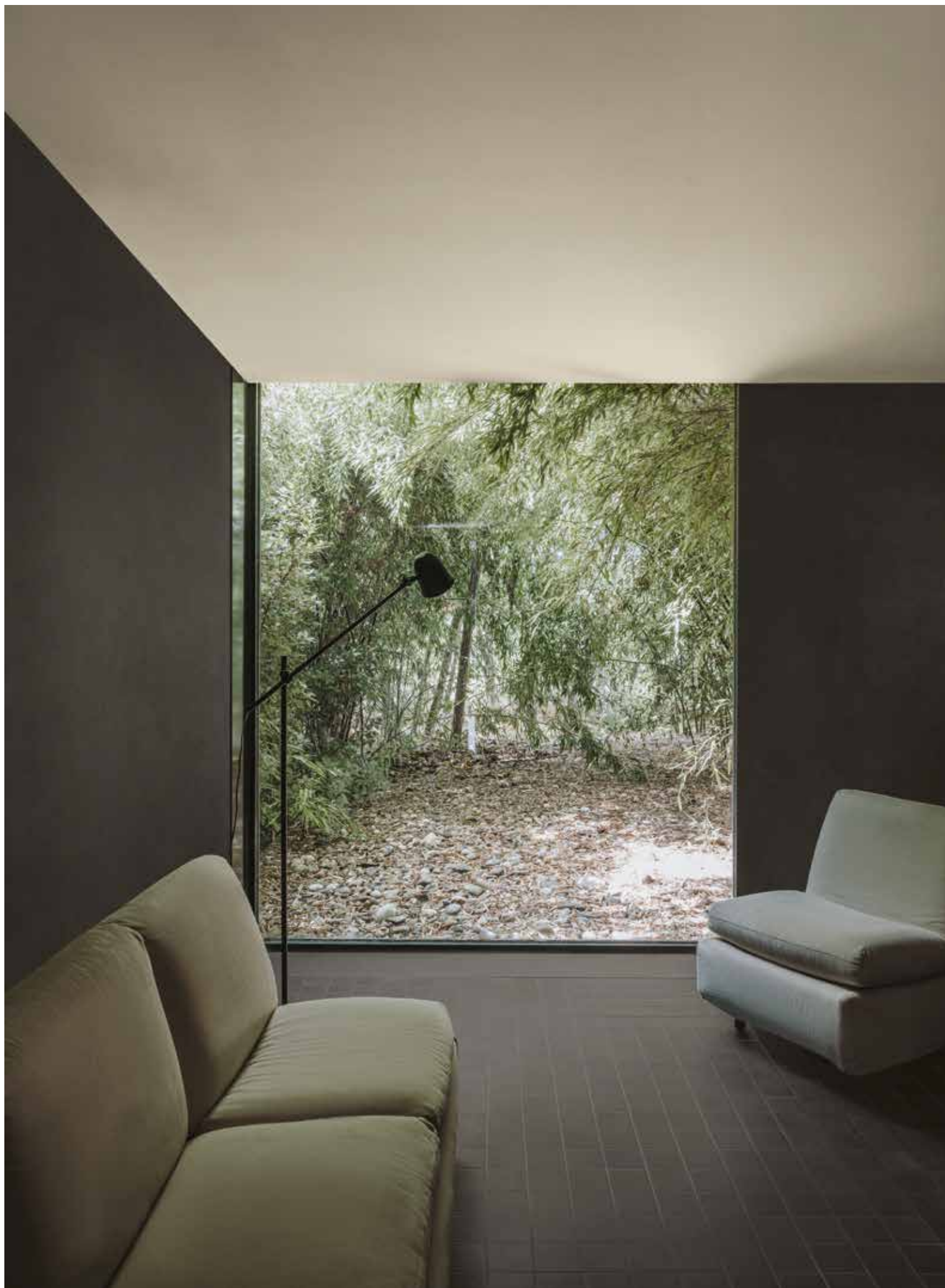

Parete Outdoor Paint KK 72

Pagina precedente

Soffitto Absolute KK 63

Pareti Wallcrete Living KK 72

Pavimento Microresina Floor
KK 72



Muri esterni Outdoor Paint
KK 68

Estendendo la ben riuscita continuità tra dentro e fuori, la palette colori e il grigio ardesia utilizzato all'interno sono declinati sul pavimento del piccolo studio, ricolorato in Microresina Floor KK 72, e sulle facciate decorate con la pittura per esterni Outdoor Paint KK 68. Le viti rampicanti prendono il sopravvento sulla casa nascosta nella foresta.

Crawling vines are allowed to overtake this home nestled deep in the forest. On a small studio in the garden the slate grey of the exterior, coloured in Outdoor Paint KK 68, follows the same palette as inside, a Microresina Floor in KK 72, extending a well-studied continuity between indoors and outdoors.

KK 24

KK 36

KK 129

KK 115

KK 102

KK 12

KK 8

Colour-block e modernismo italiano



IT → La tradizione del design italiano è ricca di verve e colore. Nella metà del ventesimo secolo, mentre gli architetti Bauhaus predicavano la funzionale scatola bianca, gli italiani inondavano i loro edifici di fasto e fantasia. Pur di recente costruzione, questo appartamento interamente decorato con i toni pastello della Color Collection incarna perfettamente quella particolare joie de vivre.

Un'inaspettata combinazione di colori e texture convive armonicamente in uno spazio eclettico: pannellature in verde acqua KK 36 e bianco burro KK 115, pavimenti vivaci in seminato veneziano abbinati al parquet Legno+Color, boiserie a righe orizzontali Stripe Living, pareti piastrellate, divisorie in vetro sfumato e un'intelligente struttura in ferro battuto decorata con Microresina che dà definizione e peso visivo a cucina e sala pranzo. Gio Ponti ne andrebbe fiero.

EN → A colour-blocked take on Italian Modernism. The legacy of Italian design is one of endless wit and boundless colours. In the mid 20th century, when the Bauhaus architects were preaching the gospel of the all-white functionalist box, the Italians were splashing their buildings with colour and pomp. Although recently built, this apartment entirely decorated in the pastel tones of the Color Collection perfectly embodies that particular joie de vivre.

An unorthodox mixture of colours and textures live harmoniously within this eclectically rendered space: panels in KK 36 seafoam green and butter yellow KK 115, playful terrazzo flooring combined with Legno+Color parquet in shades of black, white and yellow, Stripe Living horizontal striped wall paneling, tiled walls, smoky cast-glass dividers and a cleverly wrought black metal structure in Microresina that provides definition and visual weight throughout the kitchen and dining room. Gio Ponti would be proud.

Boiserie Stripe Living KK 129
Pareti Decor KK 24, KK 36
Battiscopa Microresina KK 12

Pagina precedente
Soffitto Decor KK 115
Boiserie a rombi Decor KK 92
Pareti Decor KK 115,
KK 24, KK 36
Infissi metallici Microresina
KK 12
Battiscopa Microresina KK 12,
Invisibile KK 12



Le sezioni di parete a blocchi colore si differenziano per sfumatura e texture. La quinta a texture microrigata realizzata con Stripe Living nel brillante rosa KK 129 forma un contrasto con la parete e gli stucchi colorati di celeste con Decor KK 24, aggiungendo un ritmo ludico allo spazio.

Colour-blocked sections of the walls are differentiated both by shade and finish. The micro-striped texture created with Stripe Living in the bright pink KK 129 contrasts with the light blue-coloured stuccoes in Decor KK 24, creating a playful rhythm within the space.



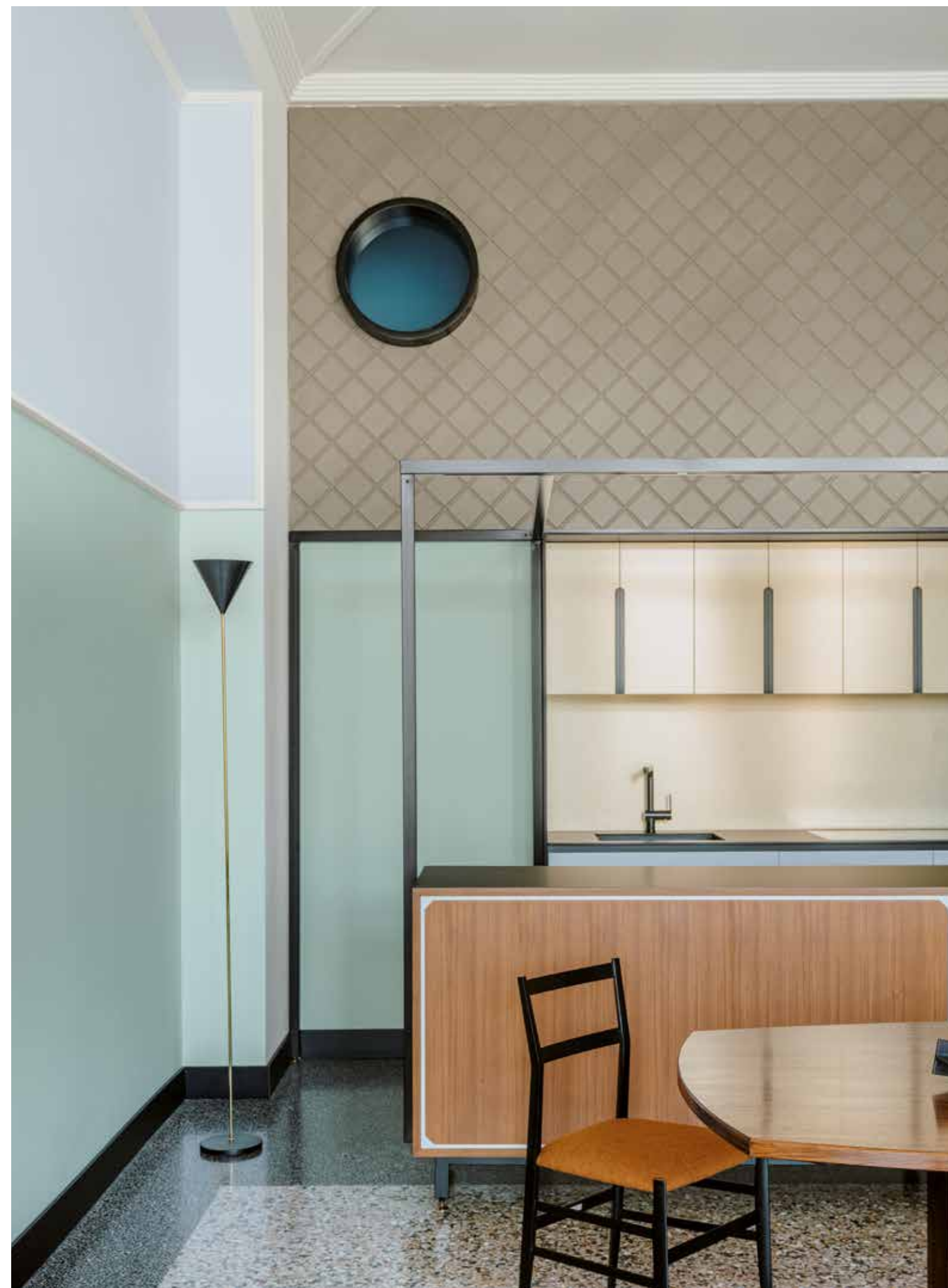

Parete Decor KK 24
Infissi metallici Microresina
KK 12

Pagina seguente
Pareti Decor KK 24, KK 36
Boiserie a rombi Decor KK 92
Infissi metallici Microresina
KK 12

Kerakoll

Soffitto Decor KK 115
Pareti Decor KK 24
Boiserie Stripe Living KK 129
Infissi metallici Microresina
KK 12
Battiscopa Microresina KK 12





Boiserie Stripe Living KK 129

Pagina seguente

Parete Decor KK 24

Boiserie Stripe Living KK 129

Kerakoll





Parete Decor KK 24
Battiscopa Invisibile KK 12

Pagina seguente
Parete Decor KK 24
Infissi metallici Microresina
KK 12

Kerakoll



Parete Decor KK 24
Infissi metallici Microresina
KK 12





Pareti e doccia Wallpaper
KK 24
Soffitto Decor KK 24
Battiscopa Invisibile KK 24

Pagina precedente
Soffitto Decor KK 36
Pareti Wallpaper KK 36
Armadiature Microresina KK 129
Battiscopa Invisibile KK 36



In tutta la casa, l'uso intelligente di elementi quali il battiscopa Invisibile e la struttura in metallo colorati in Microresina KK 12, danno definizione alle sfumature polverose più chiare delle pareti. Nel bagno, il piano nero e i lavabi matt fanno da contrappunto alle pareti tecniche ultra-flat rivestite in Wallpaper KK 24 e alle docce, una in Wallpaper KK 24 e l'altra in Microresina su piastrelle KK 129.

Throughout the house, the intelligent use of decorative elements – such as Invisible skirting board and a metal structure decorated with Microresina coloured in black KK 12 – give definition to the lighter dusty shades on the walls. In the bathroom, the black top and the matte washbasins are a counterpoint to the ultra-flat technical walls covered in Wallpaper KK 24 and the showers, one in Wallpaper KK 24 and the other in Microresina KK 129 on tiles.





Pavimento Legno+Color
Medium KK 8

Pagina precedente
Soffitto Decor KK 115
Parete e porta Decor KK 24
Pavimento Legno+Color
Medium KK 8

Color Collection



Pareti Decor KK 24, KK 36

Pagina seguente

Soffitto Decor KK 115

Pareti Decor KK 24, KK 36

Pavimento Legno+Color
Medium KK 8

Diversi toni pastello si incontrano nella zona notte, separata dalla zona giorno dal cambio di pavimento: il parquet decorato a mano Legno+Color Medium KK 8, la porta a raso muro colorata con Decor in continuità con la parete la rendono luminosa e ludica e coerente con il linguaggio visivo che caratterizza il resto della casa.

A collision of pastel shades feels bright and playful in the bedroom, separated from the living room by a half-wall. The hand-decorated parquet in Legno+Color Medium KK 8 and the flush-fitting door coloured with Decor make it bright and playful, part of a visual language that travels throughout the house.

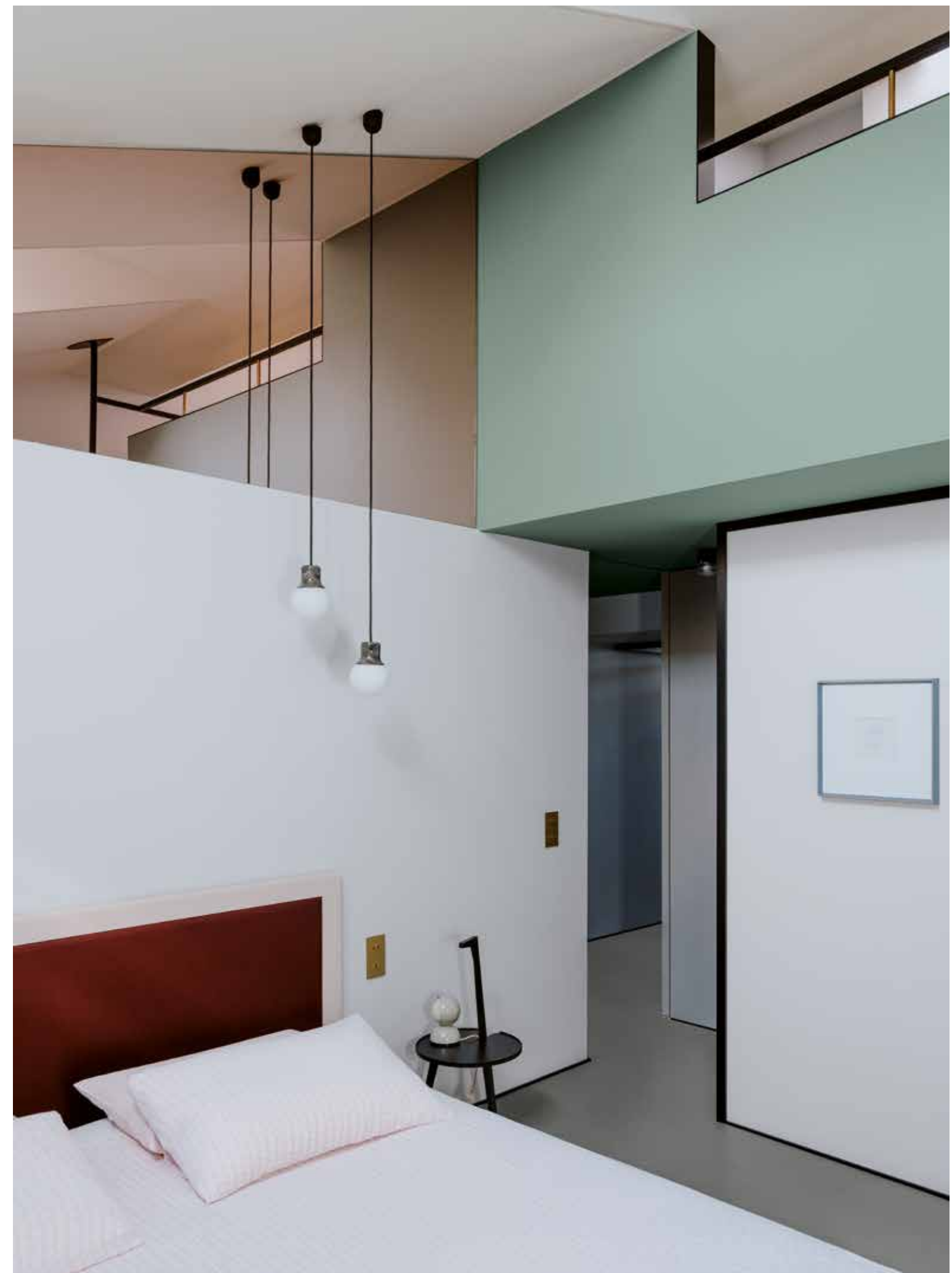



Parete Decor KK 24
Testiera Microresina KK 102

Pagina seguente
Pareti Decor KK 24
Testiera Microresina KK 102
Pavimento Legno+Color
Medium KK 8

Kerakoll



KK 2

KK 33

KK 67

KK 83

KK 20

KK 138

Minimal living in un loft a più livelli



IT → Convertire una ex-fabbrica in una casa funzionale è l'equivalente architettonico di dipingere su una tela bianca: lo spazio fluido e ininterrotto dà la possibilità al designer di dare libero sfogo all'immaginazione. Questo vecchio edificio industriale a Milano presenta infinite opportunità.

A prima vista, i piani aperti e i pavimenti interamente in Cementoresina KK 67 potrebbero sembrare una grande scatola bianca, ma avvicinandosi se ne percepisce la profondità ottenuta giocando con Decor e una palette dai toni freddi ma delicati. Alternando i toni del bianco KK 2 al tenue verde menta KK 33, sottili giochi di sfumature creano contrasti tra i vari livelli. È un modo intelligente di differenziare lo spazio aperto, dove solo la zona pranzo è demarcata da un netto confine colorato in KK 20, che scandisce ritmo e andatura di questa ampia casa open-plan.

EN → Minimal living in a multi-level loft. Transforming a former factory into a functional house is the architectural equivalent of painting on a blank canvas. The wide, uninterrupted space gives a designer carte blanche to let their imagination run wild. For this one-time industrial building in Milan, the opportunities were endless.

At first glance, the open floors entirely in Cementoresina KK 67 may seem like a vast white box, but look closer and depth is obtained by playing with Decor in a palette of cold but delicate tones. By alternating shades of white KK 2 with soft mint green KK 33, subtle shifts in tone create contrast between the varying levels. Or, more dramatically, differentiate open-plan space. Living and dining areas are split up with a strict border coloured in KK 20, creating rhythm and pace in this expansive open-plan home.

Soffitto Decor KK 33, KK 2
Pareti Decor KK 33, KK 2
Pavimento Cementoresina
KK 67

Pagina precedente
Soffitto Decor KK 2
Pareti Decor KK 2, KK 33
Pavimento Cementoresina
KK 67





Pavimento Cementoresina
KK 67

Pagina seguente
Pareti Decor KK 33, KK 2
Pavimento e gradini
Cementoresina KK 67

Kerakoll

Soffitto Decor KK 2
Pareti Decor KK 2, Wallcrete
Living KK 20
Pavimento Cementoresina
KK 67



Soffitto Decor KK 2
Pareti Wallcrete Living KK 20
Pavimento Cementoresina
KK 67

Pagina seguente
Parete Wallcrete Living KK 20



Pur essendo una continuazione degli ambienti giorno, la sala pranzo decorata in Wallcrete Living KK 20, un elegante azzurro cenere sui toni del denim, sembra appartenere a un mondo diverso, grazie al netto contrasto dato dall'utilizzo di texture spatolata e colore.

Though a continuation of the living room, the dining area decorated in Wallcrete Living KK 20, an elegant ash blue with tones of denim, feels as if it inhabits a separate world due to the spackled texture and sharp differentiation of colours.

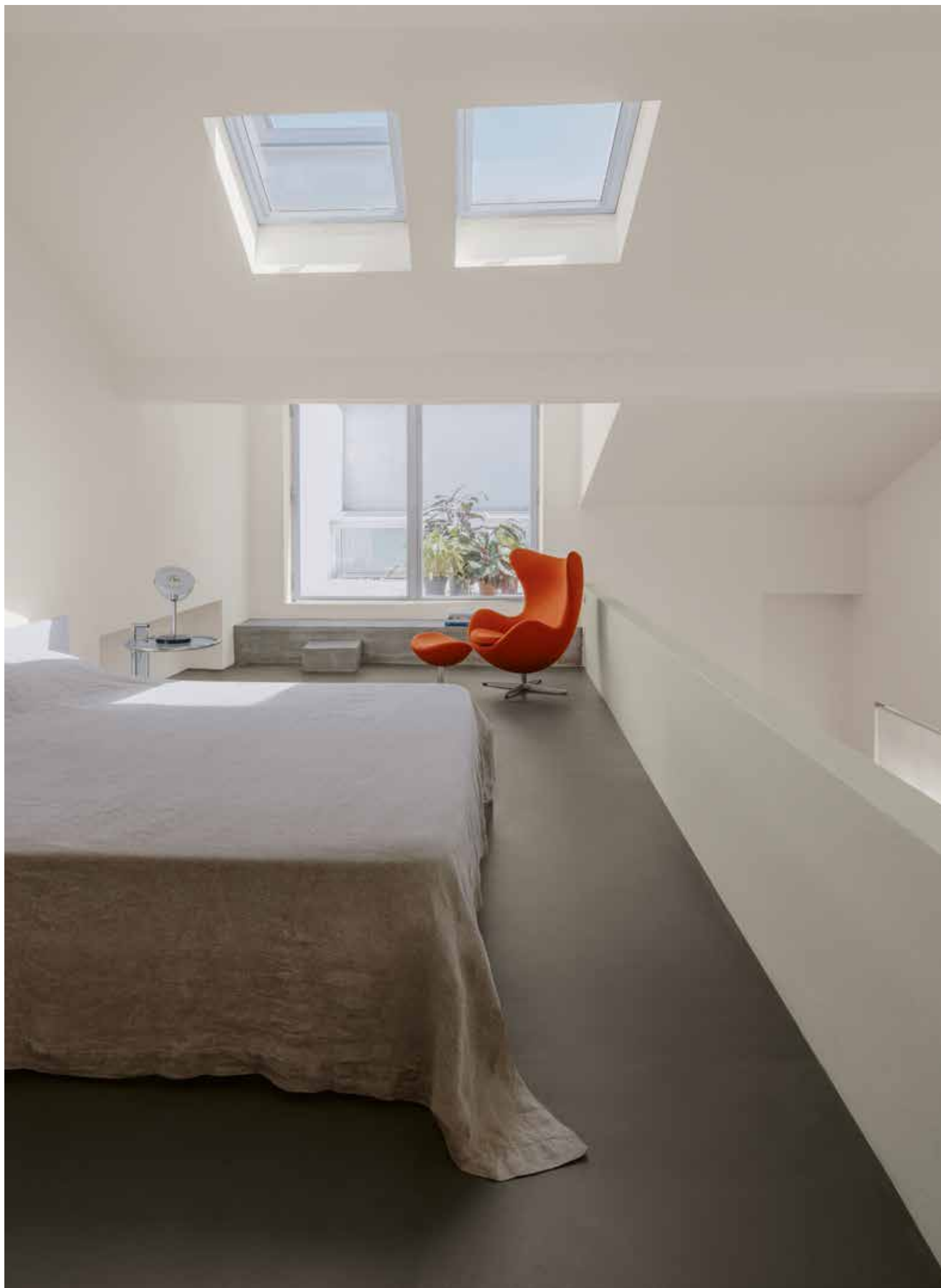

Pavimento Cementoresina
KK 83

Pagina precedente
Soffitto Decor KK 2
Pareti Decor KK 33, KK 2
Pavimento Cementoresina
KK 83

Color Collection

Soffitto Decor KK 2
Pareti Decor KK 33, KK 2
Pavimento Cementoresina
KK 83

Questo vecchio spazio industriale è stato convertito in loft residenziale seguendo una logica minimalista. Attraverso grandi finestre e lucernari, la luce entra a inondare le pareti e le travi bianche in Decor KK 2, mettendo in risalto il ballatoio verde menta KK 33, il pavimento cioccolato in Cementoresina KK 83 e i pezzi di arredamento dalle cromie più vivaci.

Once a bustling industrial space, this loft in Milan was given a minimal-minded restoration when it was transformed into a private home. Large windows and skylights flood light onto the white walls and beams in Decor KK 2, highlighting the balcony in mint green KK 33 and chocolate floor in Cementoresina KK 83, allowing brighter furniture choices to pop against the neutral background.



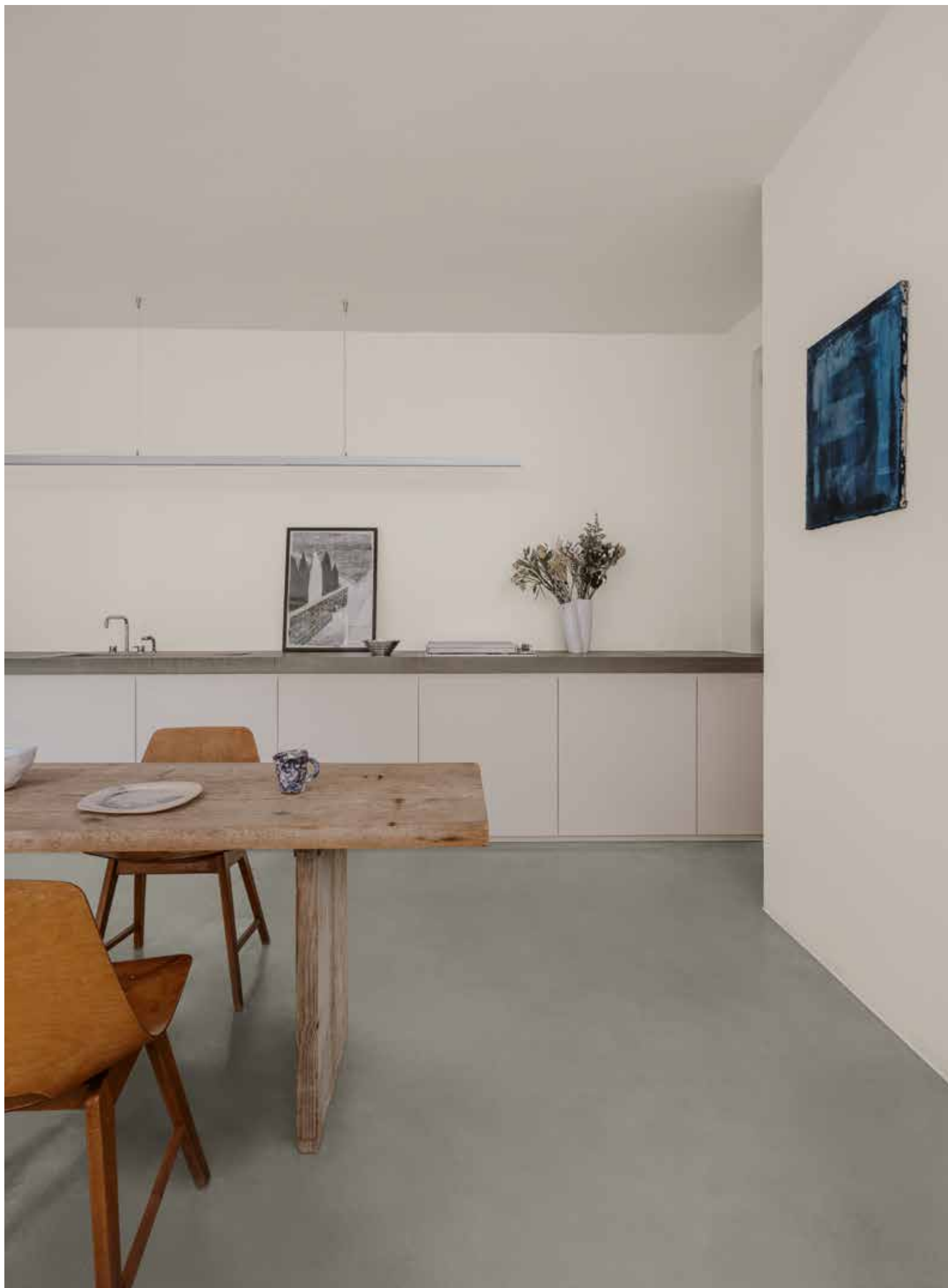

Pareti Decor KK 2
Parete cucina Wallpaper KK 2
Pavimento Cementoresina
KK 67
Nicchia Decor KK 33

[Pagina precedente](#)
Pareti Decor KK 2
Parete cucina Wallpaper KK 2
Pavimento Cementoresina
KK 67





Pareti Decor KK 2
Nicchia Decor KK 33

Pagina precedente
Pareti Decor KK 2
Pavimento Cementoresina
KK 67





Parete Cementoresina Wall
KK 138

Pagina precedente

Pareti Cementoresina Wall
KK 138

Pavimento Cementoresina
KK 67



Nel bagno, il lavabo in cemento dialoga con il pavimento in Cementoresina KK 67, utilizzato in tutta la casa, e le pareti più scure dai toni malva decorate in Cementoresina Wall KK 138, che assieme creano uno spazio più severo ma al contempo privato, dalle prestazioni tecniche assolute.

In the bathroom, the concrete sink dialogues with the floor in Cementoresina KK 67, used throughout the house, and the darker mauve-hued walls decorated in Cementoresina Wall KK 138, which together create a more severe but at the same time private space.

KK 126

KK 130

KK 87

KK 81

KK 118

La tana del collezionista



IT → Nell'affrontare il progetto di arredare la sua casa, questo giovane collezionista decide di evitare il format del cubo bianco per esporre la sua arte. Eliminando le tipiche pareti bianche ghiaccio e gli spazi freddi e anonimi, sceglie invece di creare uno spazio invitante dove i tenui colori pastello delle pareti e l'alternanza di pavimenti in parquet e resina danno un twist inaspettato e convivono con la collezione di oggetti preziosi.

La ricca finitura di Absolute colora le pareti della zona living di sfumature di rosa pallido KK 126, verde oliva chiaro KK 55 e pacati color crema KK 87, che si combinano per dare vita a uno spazio caloroso, avvolgente e vivace. Da sculture in acciaio curvato a tappeti grafici e poltrone in pelo, ogni pezzo in questo classico appartamento milanese sembra avere la sua collocazione perfetta.

EN → A home for a collector. When a young collector set about designing his first home, he chose not to stick to the usual white-cube format to display his art. Banished were the typical icy white walls and cold, anonymous expanses, he instead chose to create an inviting space where the soft pastel colours of the walls and the alternating parquet and resin floors give an unexpected twist – coexisting harmoniously with his collection of precious objects.

The rich finish of Absolute colours on the walls of the living area, against the shades of pale pink KK 126, light olive green KK 55 and calm cream colour KK 87, combine to create a warm, enveloping and lively space. From twisting steel sculptures to graphic tapestries and shaggy sofas, each piece scattered within this classic Milanese apartment feels right in its place.

Soffitto e pareti Absolute KK 126
Battiscopa e infissi Microresina
KK 126

Pagina precedente
Pareti Absolute KK 126
Battiscopa Microresina KK 126



Pareti Absolute KK 126, KK 55
Battiscopa Microresina KK 126,
KK 55
Pavimento e soglia
Cementoresina KK 81



Soffitto e pareti Decor KK 55
Termo e infissi Microresina
KK 55
Pavimento Cementoresina
KK 81

La luce penetra la piccola cucina rettangolare dipinta di un delicato ma vivace verde chiaro KK 55, in continuità con la palette cromatica del resto della casa. L'imponente piano in onice rappresenta il punto focale della stanza, che fa da contrappunto alla finitura minimal della pittura Decor, perfetta per spazi che richiedono la massima lavabilità. Finestra e termosifone sono decorati con Microresina, anch'essi nel colore KK 55.

Light streams into the small galley kitchen, painted in a delicate but lively KK 55 light green that continues the neutral colour scheme found in the rest of the house. A bold onyx countertop and backsplash form the room's focal point, which acts as a counterpoint to the minimal finish of the Decor, perfect for spaces that require maximum washability. Window and radiator are decorated with Microresina, also in the colour KK 55.





Parete Absolute KK 87
Porta Microresina KK 87

Pagina precedente
Pareti e soffitto Absolute KK 87
Porte e battiscopa Microresina
KK 87
Pavimento Cementoresina
KK 81



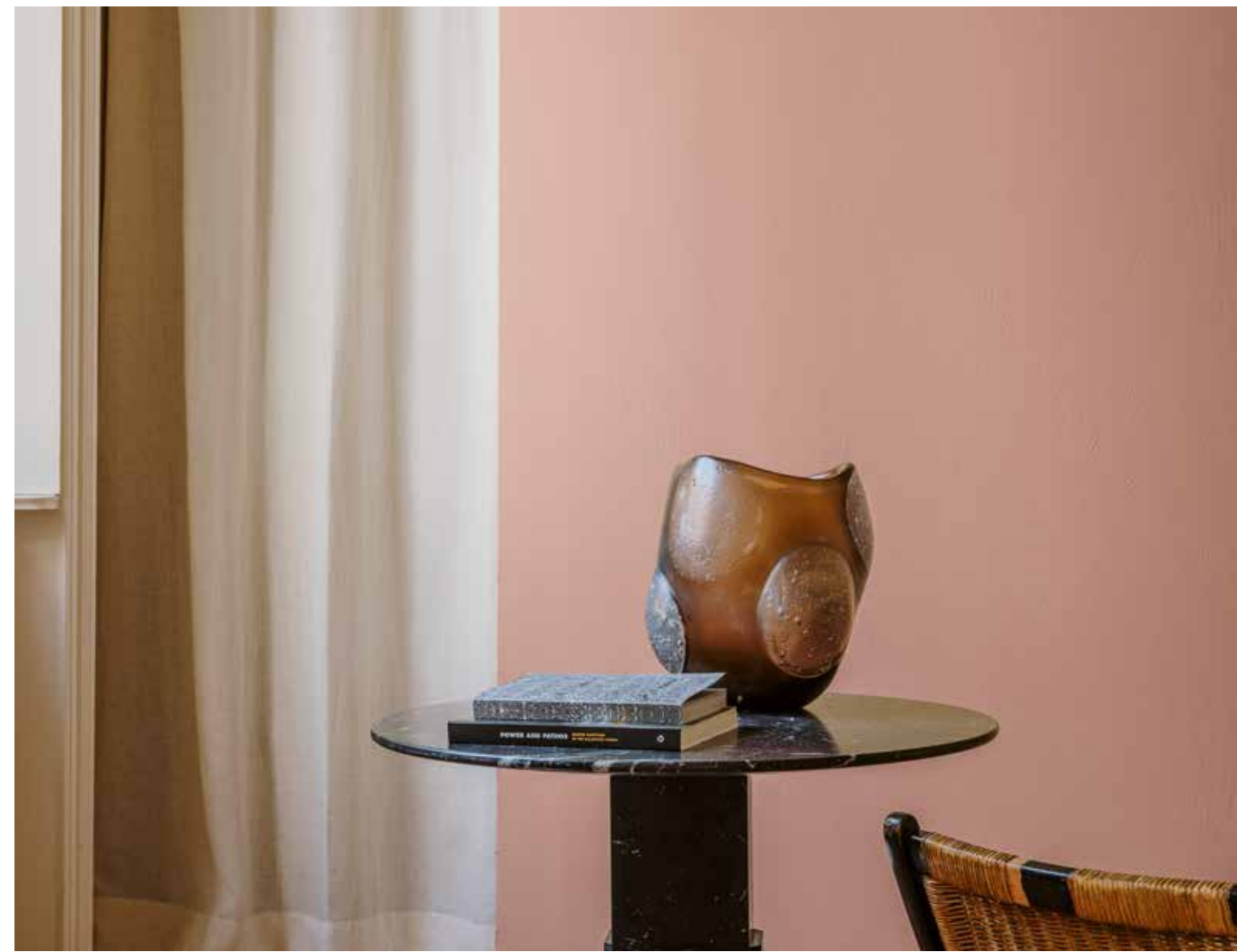

Parete Wallcrete Living KK 130

Pagina precedente

Parete Absolute KK 130

Infissi Microresina 126

Battiscopa Microresina KK 130

Color Collection

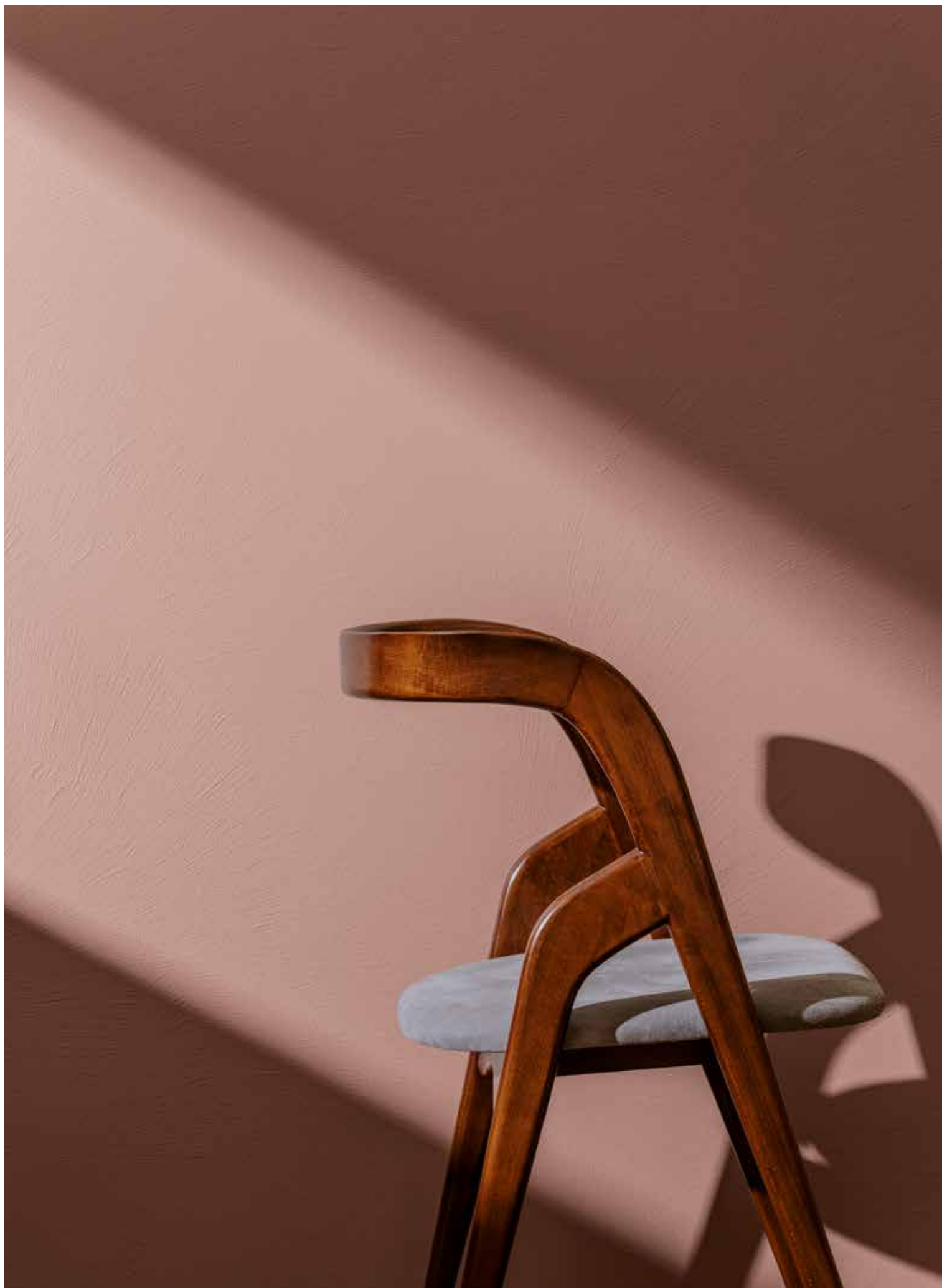

Parete Wallcrete Living KK 130

Le sfumature pastello continuano nella zona più privata della casa, conferendo un senso di unità e naturalezza originaria agli ambienti. Il pavimento in Cementoresina nel caldo grigio tortora KK 81 riveste corridoio e bagno, le pareti Wallcrete Living di camera e Wallcrete di bagno si accostano alle superfici in legno e travertino romano, traducendo il mood informale in un fascino d'altri tempi unendo elementi di maschile e femminile.

Textured shades of pale brown create an earthy naturalness within a house so full of coveted objects. A Cementoresina floor in warm dove grey KK 81 covers the corridor and bathroom, while Wallcrete Living walls in the bedroom and Wallcrete in the bathroom are combined with the wooden surfaces and Roman travertine. By combining elements of masculine and feminine, the informal mood is translated into a space rich with old-world charm.

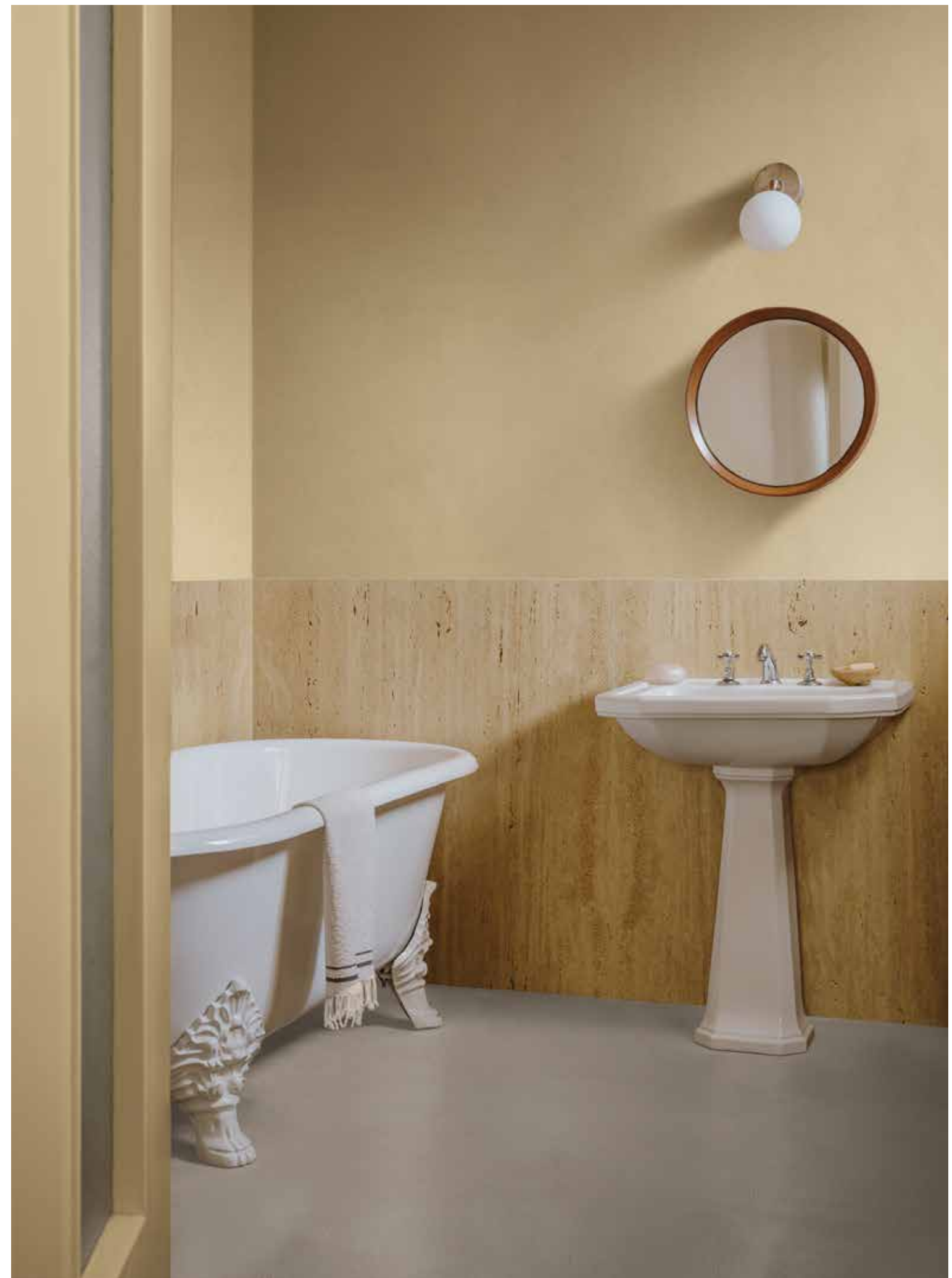

Pavimento Cementoresina
KK 81

Pagina seguente
Pareti Wallcrete KK 87
Pavimento Cementoresina
KK 81
Porta Microresina KK 87

Kerakoll

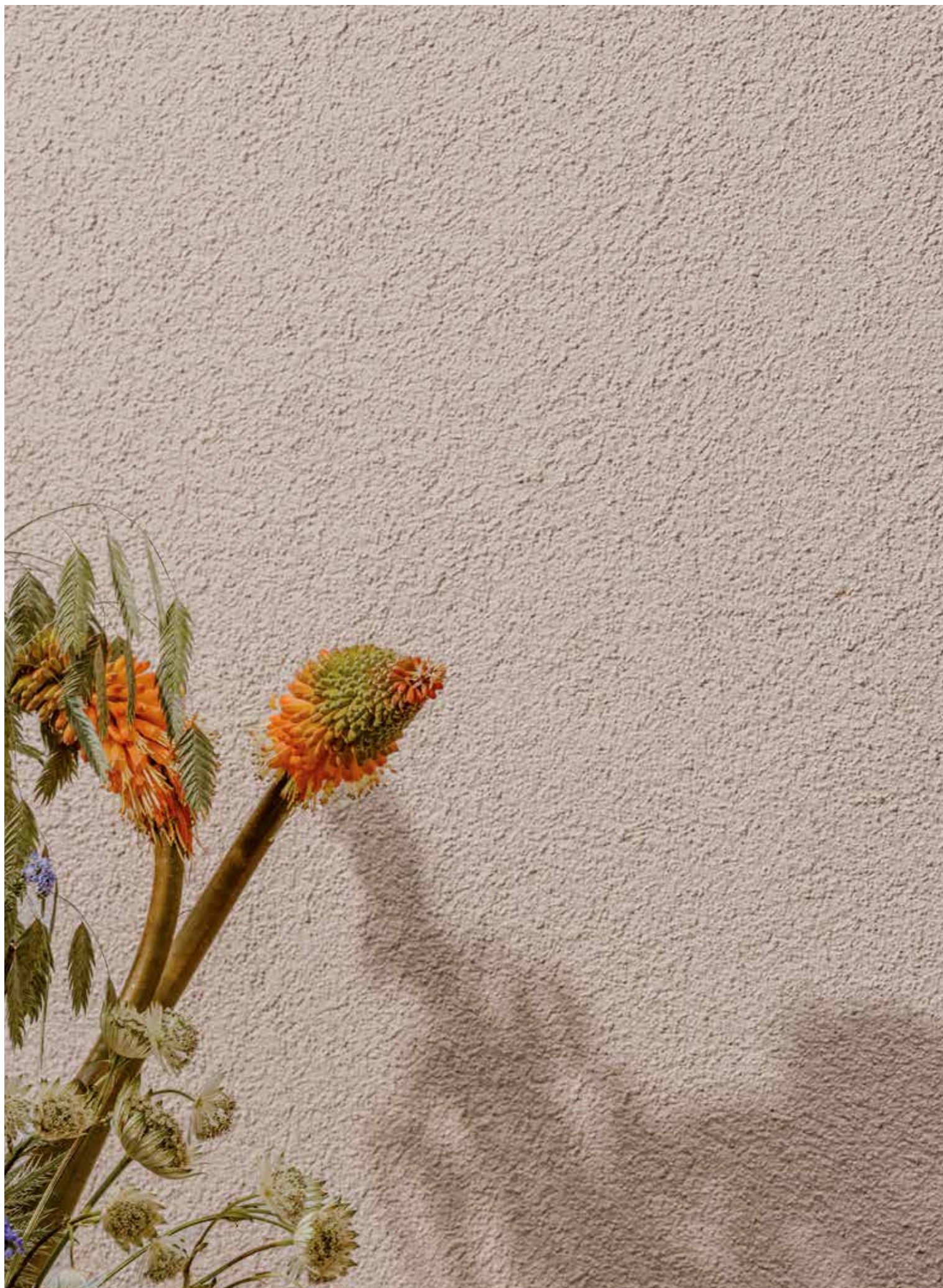

Muriesterni Outdoor Plaster
KK 118

KK 78

KK 38

KK 36

KK 40

Trucchi nuovi per un'antica dimora



IT → Cosa succede quando si riduce una casa ai suoi elementi essenziali? I proprietari di questa maestosa residenza nel Nord Italia hanno scelto di scoprirlo, mantenendo solo gli elementi decorativi più autentici.

Il risultato è una casa di famiglia dall'atmosfera pacata che pone l'attenzione sui ricchi dettagli architettonici. Le ampie pareti in Patina e Patina Living creano un effetto quasi pittorico ed eleganti nuvolature delabrè. I colori caldi del crema e dell'avorio accostati ai toni più freddi del turchese e del petrolio danno vita a un ambiente sereno ma di forte impatto estetico.

EN → An old house with some new tricks. What happens when you strip a house down to its essence? The designers of this stately house in Northern Italy did just that. Keeping only the most persuasive of decorative features.

The result is a coolly atmospheric family home that lavishes attention on its rich architectural details. The ample walls in Patina and Patina Living create an almost pictorial effect with elegant delabrè clouds. The warm colours of cream and ivory combined with the colder tones of turquoise and petroleum create a serene environment with a strong aesthetic impact.

Pareti Patina Living KK 78
Porta Microresina KK 78
Battiscopa Invisibile KK 78

Pagina precedente
Muri esterni Outdoor Paint
KK 78
Infissi Microresina KK 36



Soffitto Absolute KK 78
Pareti Patina Living KK 78
Battiscopa Invisibile KK 78



La rimozione degli strati non-essenziali porta alla luce nuove realtà. La combinazione cromatica del colore sabbia KK 78 nelle finiture Patina Living e Absolute dona una sofisticata naturalezza a pareti e soffitti e lascia spazio vitale ai dettagli strutturali in metallo e agli affreschi. Il battiscopa Invisibile, anch'esso nel colore KK 78, completa e rifinisce le pareti.

Stripping back the layers of a historic house allows for new realities to emerge. The chromatic combination of the KK 78 sand colour in the Patina Living and Absolute finishes gives a sophisticated naturalness to walls and ceilings, leaving vital space for structural metal details and frescoes. The Invisibile skirting board, also in the colour KK 78, completes the walls.

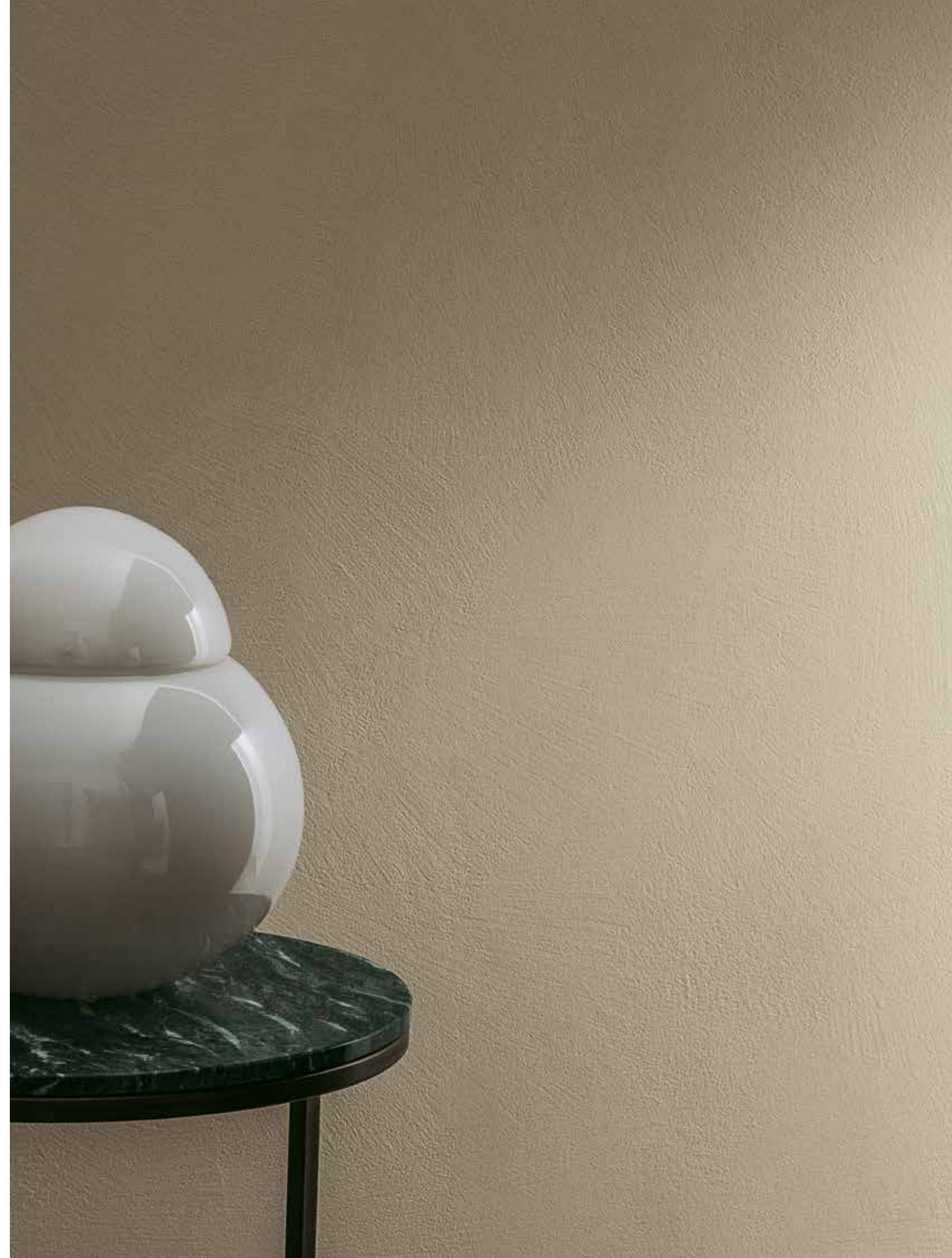



Pareti e soffitti Absolute KK 78

Pagina precedente
Pareti e soffitti Absolute KK 78
Porte Microresina KK 78
Battiscopa Invisibile KK 78

Color Collection



Parete Patina Living KK 38

Pagina precedente

Pareti Patina Living KK 38,
KK 78

Porta Microresina KK 38

Battiscopa Invisibile KK 38



Pareti di contrasto in Patina Living nei toni del blu turchese KK 38 danno un senso del ritmo a questa casa su più livelli. Gli infissi degli ampi varchi sono decorati tono su tono con Microresina e impreziositi con il battiscopa Invisibile KK 38, creando un senso di equilibrata continuità.

Contrasting walls in Patina Living in shades of turquoise blue KK 38 give a sense of rhythm to this multi-level home. Large windows looking out over vine-covered walls – decorated tone on tone with Microresina and embellished with the Invisibile KK 38 skirting board – soak surfaces in cool daylight, creating a sense of calm and balance.

Soffitto Absolute KK 78, KK 38
Pareti Patina KK 78
Porte Microresina KK 78
Battiscopa Invisibile KK 78





Soffitto Absolute KK 38, KK 78
Pareti Patina KK 78

Pagina precedente
Soffitto Absolute KK 38
Pareti Patina KK 78



L'incorporamento di una serie di stanze più piccole ha reso possibile la creazione di una zona cucina-pranzo open-space rivestita in Patina. Il soffitto decorativo, uno degli elementi originali della casa, è dipinto di azzurro petrolio KK 38 per riflettere le funzioni separate dello spazio.

A series of smaller rooms were incorporated to create a single open-plan kitchen and dining space in Patina finish. The moulded ceiling, a remnant of the original layout, was painted in KK 38 petrol blue to reflect the room's separate functions.

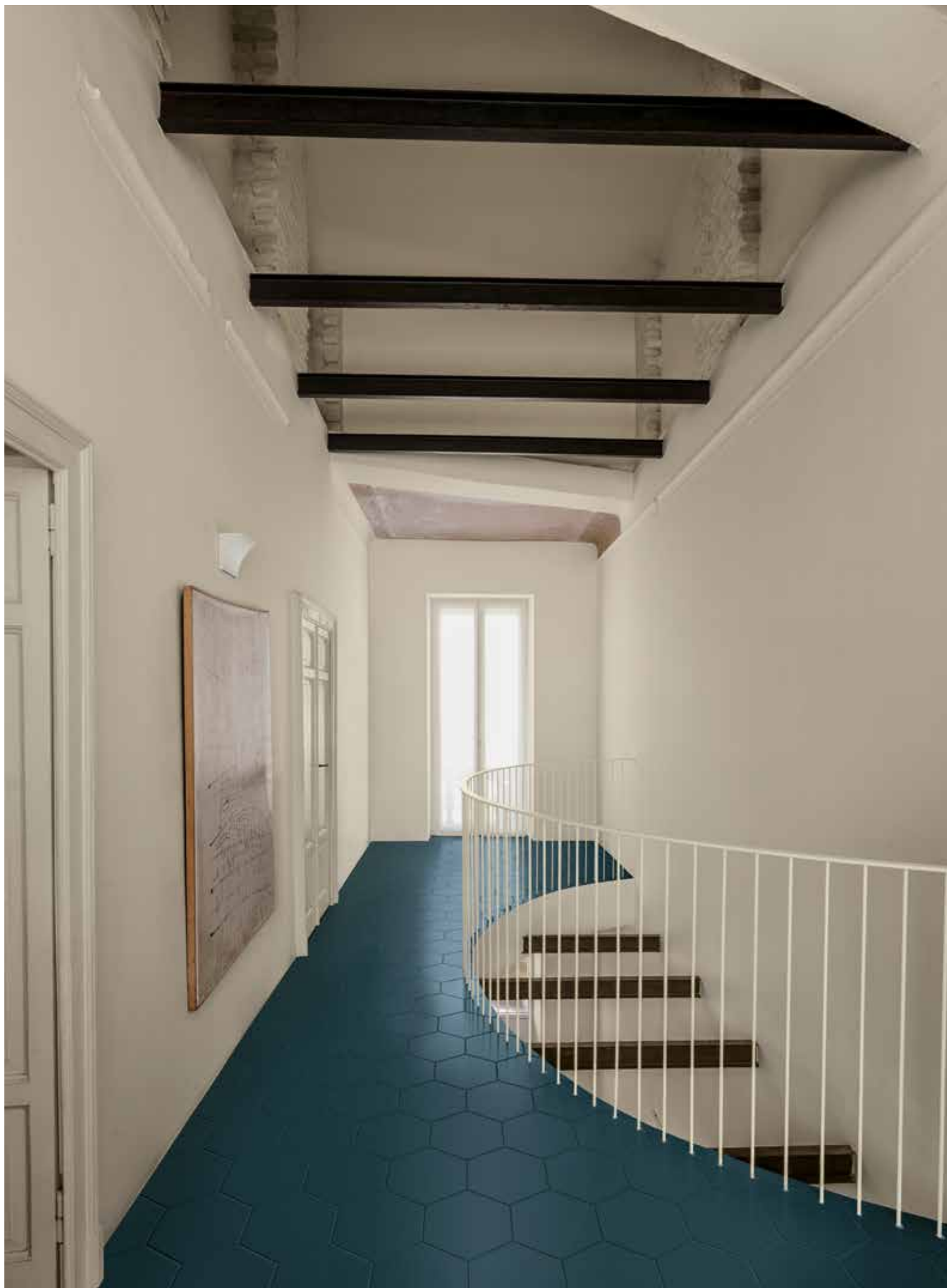

Pareti Decor KK 38

Pagina precedente
Pareti Absolute KK 78

Porte Microresina KK 78

Pavimento Microresina Floor
KK 40



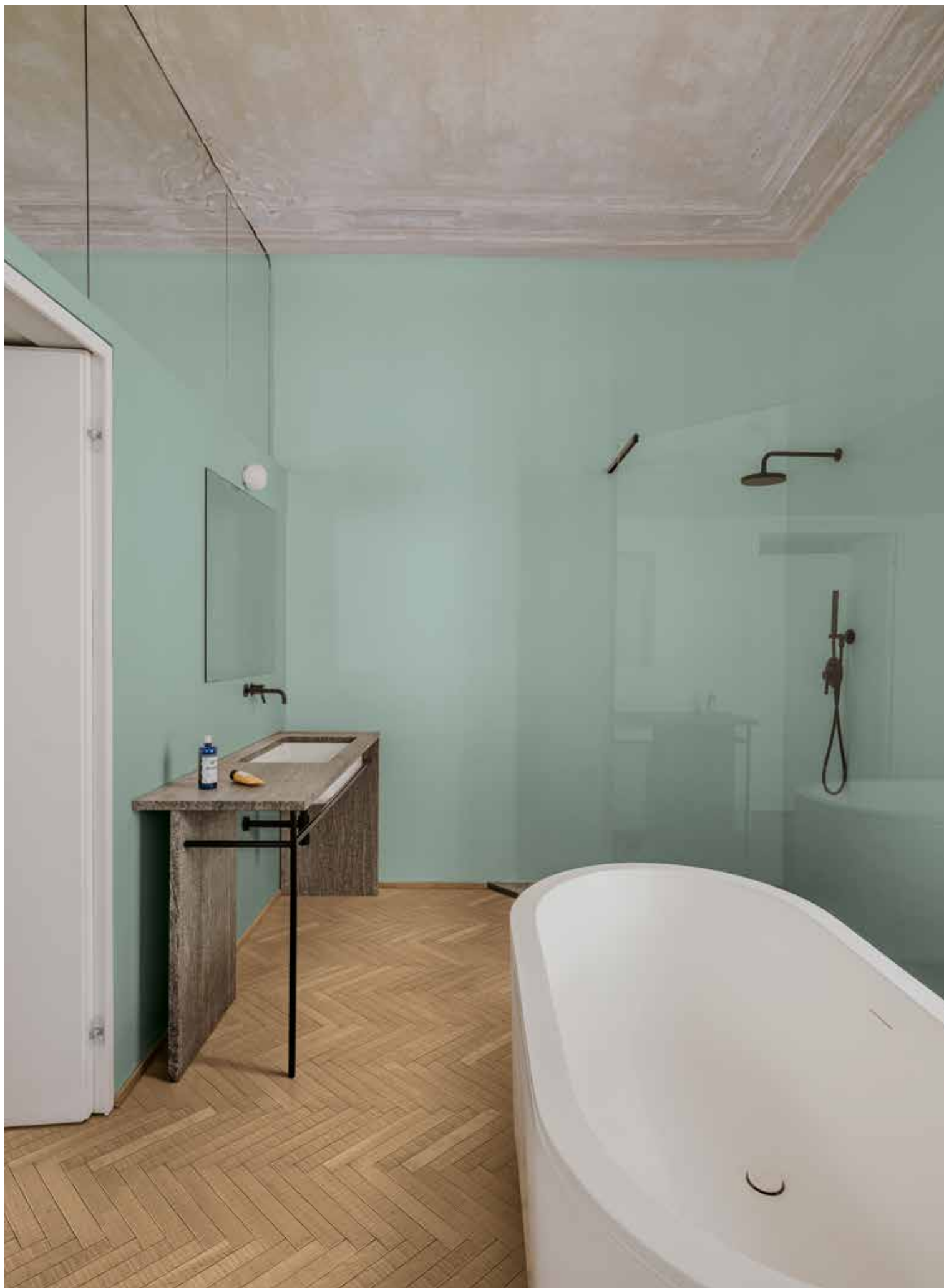

Pavimento Legno+Color Small Nat

[Pagina precedente](#)

Pareti Wallpaper KK 36

Pavimento Legno+Color Small Nat



Nei piani superiori, Microresina Floor nei toni ottanio KK 40 ricolora vecchie piastrelle esagonali, mentre i bagni in diverse sfumature di turchese richiamano i toni del piano terra. All'esterno, la palette cromatica utilizzata all'interno è ripresa sulla facciata dove il bianco e la pietra grigia sono ravvivati dalla Microresina nell'azzurro tiffany KK 36 dei telai delle finestre.

On the upper floors, Microresina Floor in teal tones KK 40 recolours old hexagonal tiles, while the bathrooms, in different shades of turquoise, recall the tones of the ground floor. The interior colour palette is echoed on the facade where the white and grey stone is enlivened by Microresina in Tiffany blue KK 36 on the window frames.

KK 29

KK 56

KK 75

KK 119

Vecchio e nuovo si incontrano in una residenza del centro città



IT → Combinare stili diversi nella stessa casa non è un'impresa semplice, come in questo caso dove il contrasto tra vecchio e nuovo ravviva un appartamento di inizio Novecento. I pavimenti originali in parquet e i soffitti intricatamente decorati della zona giorno sono rinnovati con Absolute e formano un intelligente match con gli elementi più radicali dell'appartamento, come l'armadiatura in acciaio inossidabile e i pavimenti in Cementoresina blu della cucina.

Arredamenti essenziali e pezzi di design attentamente selezionati tracciano linee di collegamento tra epoche diverse. Dalle sedute mid-century all'illuminazione contemporanea, lo spazio è rivestito di cromie inattese e sospeso in uno stato di flusso perpetuo.

EN → Old meets new in a city-centre abode. Mixing historical styles within a home is never an easy feat. Tasked with breathing life into a turn-of-the-century apartment, the owner opted to crash old and new into one another head-on. Original parquet wooden floor and intricately molded ceilings renovated with Absolute in the living room contrast cleverly with the apartment's more radical features, like a monolithic stainless steel cabinet set and blue Cementoresina floors in the kitchen.

Spare furnishing and carefully chosen design pieces straddle eras. From mid-century seating to contemporary lighting, to an old master-style portrait hanging watchfully over the kitchen, the space sits in a perpetual state of flux, unsure of where it's going, where it's been and how it will get there.



Soffitto Absolute KK 75
Pareti Absolute KK 56
Finestre Microresina KK 53

Pagina precedente
Soffitto Absolute KK 75
Pareti Absolute KK 56
Finestre Microresina KK 53

Soffitto Absolute KK 75
Pareti Absolute KK 56





Parete Absolute KK 56

Pagina seguente

Pareti Absolute KK 119

Pavimento Cementoresina
KK 29

Gli elementi contemporanei come i pavimenti in Cementoresina nell'intenso blu KK 29 rappresentano una scelta funzionale per ambienti quali bagno e cucina e un inserimento che fa da perfetto sfondo alle caratteristiche originali dell'appartamento, come gli infissi anni Sessanta in legno colorato.

Contemporary elements such as Cementoresina floors in intense KK 29 blue are a functional choice for environments such as bathrooms and kitchens, an addition that forms the perfect backdrop to the apartment's original features, such as the 1960s coloured wooden window frames.



Pavimento Cementoresina
KK 29

Pagina seguente

Soffitto Absolute KK 75

Pareti Decor KK 56

Pavimento Cementoresina
KK 29

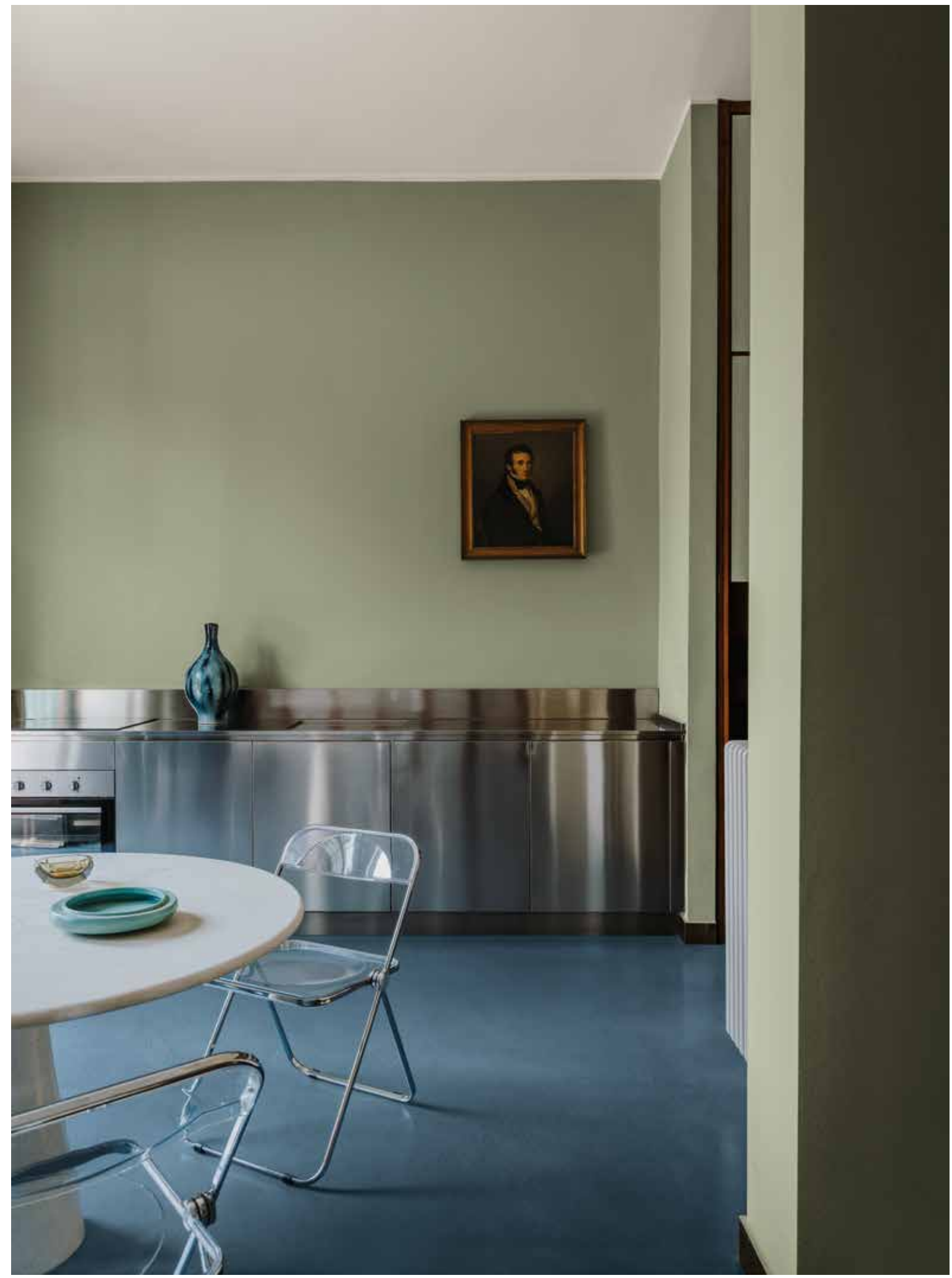
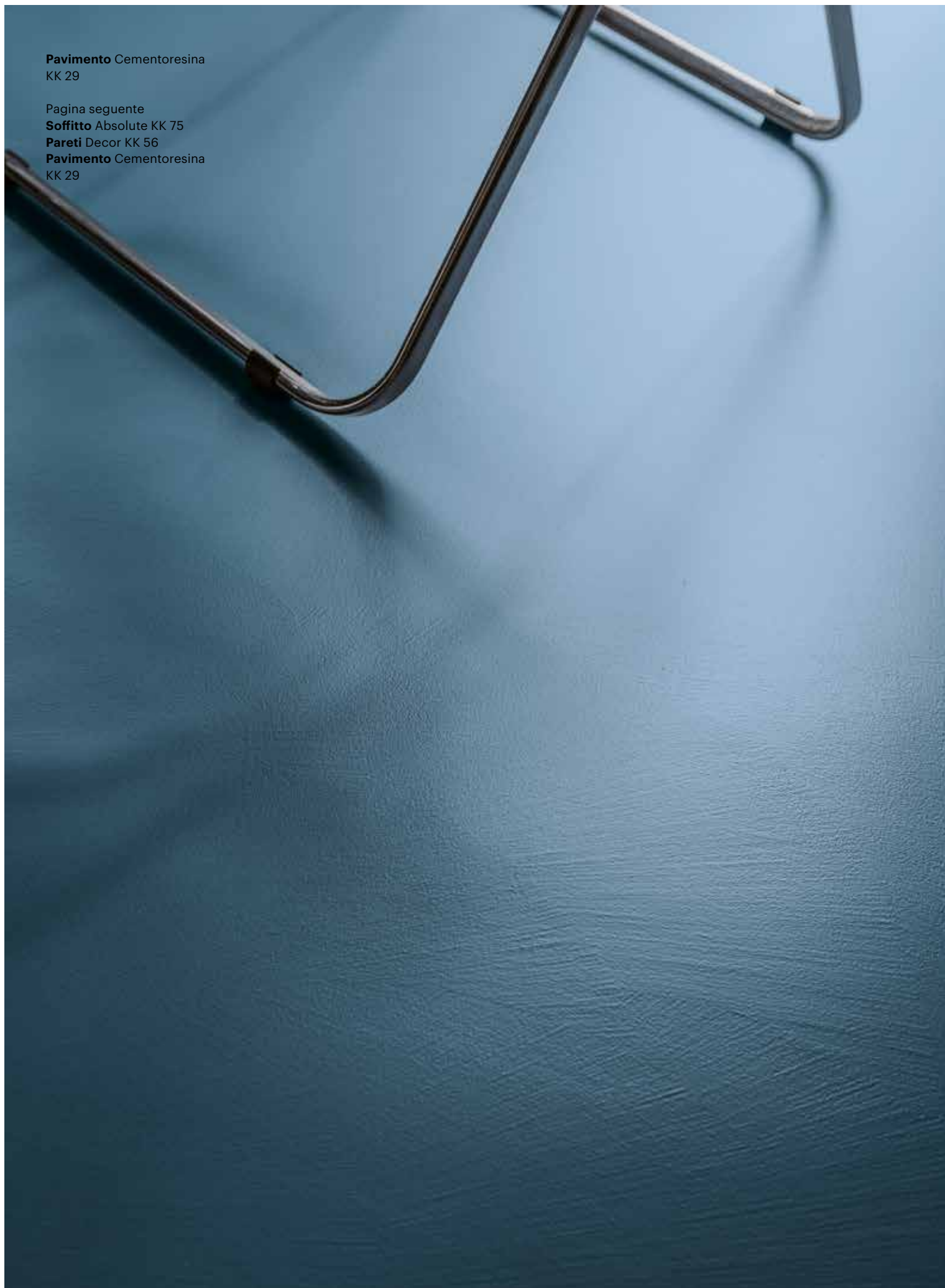



Pareti e libreria Decor KK 119

Pagina precedente

Soffitto Absolute KK 75

Parete Absolute KK 56

Parete libreria Decor KK 119



Le vellutate pareti della zona living nelle sfumature pacate di verde KK 56 e grigio rosato KK 119 enfatizzano il bianco caldo del soffitto donando seducenti vibrazioni cromatiche e luminosità dello spazio.

The velvety walls of the living area in calm shades of green KK 56 and pink grey KK 119 emphasize the warm white of the ceiling, creating seductive chromatic vibrations and adding brightness to the space.

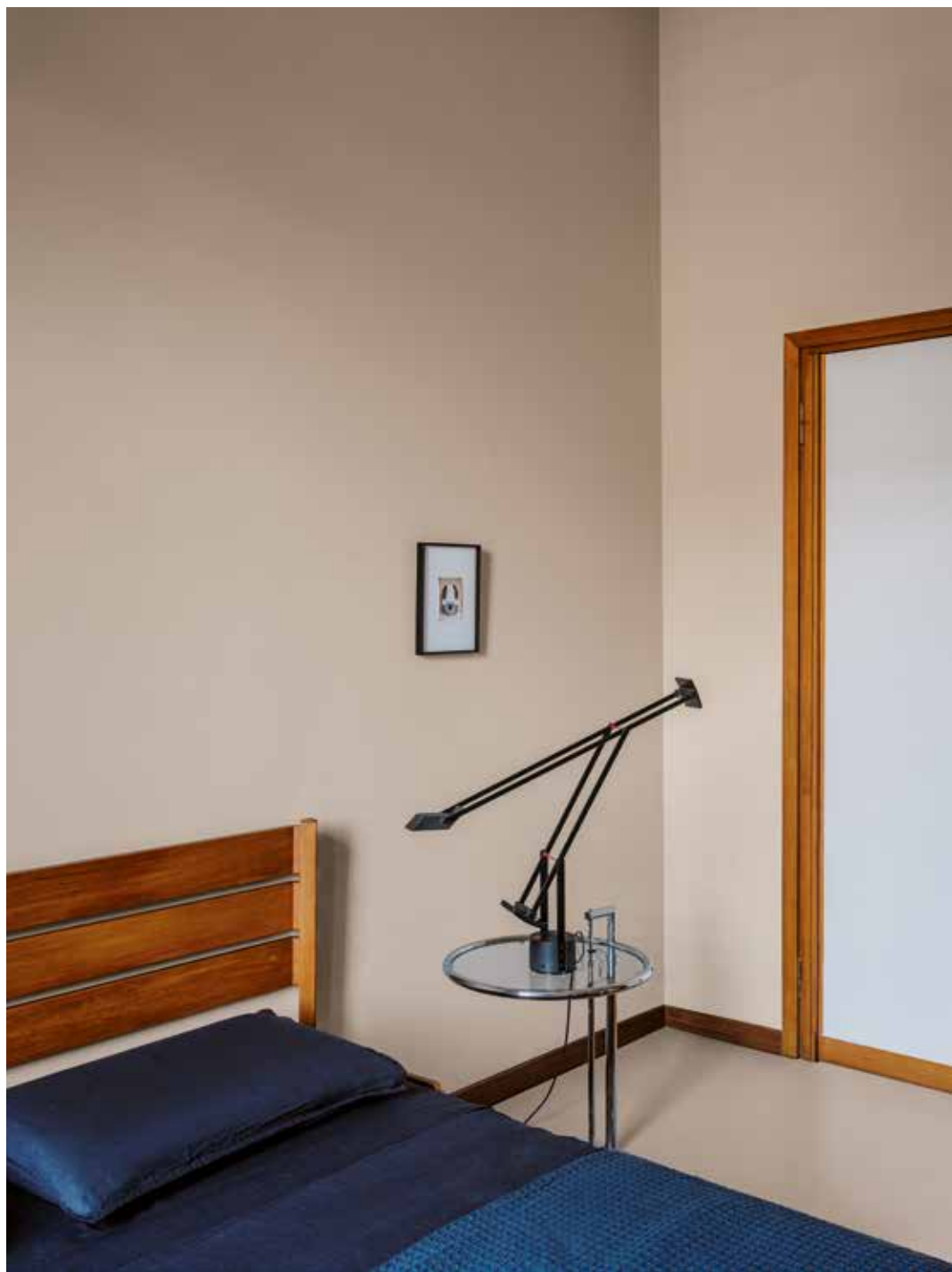

Pareti Decor KK 119
Pavimento Cementoresina
KK 119

Pagina seguente
Pareti e comodino Decor
KK 119
Infissi Microresina KK 117





Parete Wallcrete KK 29

Pagina seguente

Parete Wallcrete KK 29

Fughe piastrelle Fugabella
Color 16

Infissi Microresina KK 3

Pavimento Cementoresina
KK 29

Linee forti e colori vivaci caratterizzano un bagno dal design eclettico. Il blu oltremare KK 29 sale dal pavimento in Cementoresina alle pareti in Wallcrete, creando un contrasto con l'arredo color ocra e la vasca minimalista in piastrelle bianche, dove lo stucco Fugabella Color richiama le superfici continue perfettamente accentuandone i toni.

Strong lines and bright colours characterize a bathroom with an eclectic design. The ultramarine blue KK 29 rises from the Cementoresina floor to the Wallcrete walls, providing contrast to the ochre furniture and minimalist white-tiled bathtub, where Fugabella Color grouts recalls the continuous surfaces.



KK 106

KK 109

KK 144

KK 133

Un tranquillo rifugio sul Lago di Como



IT → La serenità è il principio guida nella progettazione di questo calmo rifugio in riva al Lago di Como. Per creare un'oasi in cui evadere dalla città, i designer hanno optato per una palette cromatica neutra e accogliente con accenti di colore – ma evitando contrasti eccessivi e toni troppo vivaci – e un'organizzazione degli spazi studiata per non interferire con le linee pure dell'architettura.

Le pareti in Patina Living KK 106 conferiscono un aspetto naturale e delicatamente delabrè agli spazi. Il pavimento in Cementoresina KK 109 è tono su tono e riveste superfici orizzontali, volumi e scale unendosi ai materiali naturali di contrasto quali il legno color ambra. Le ampie finestre panoramiche creano scorci sulle verdeggianti colline circostanti e sulle pareti esterne decorate in Outdoor Plaster nel medesimo colore degli interni: angoli indisturbati per la contemplazione e la meditazione.

EN → A tranquil retreat on Lake Como. Serenity was the *raison d'être* when designing this tranquil hideaway on the shores of Lake Como. To bring about a feeling of total calm, the designers opted for a palette of comfortable neutrals – nothing that would feel too jarring or bright – and an uncluttered organization of space that would not interfere with the architecture's clean lines.

The walls in Patina Living KK 106 give a natural and delicately delabrè look to the spaces. The tone-on-tone floor in Cementoresina KK 109 covers horizontal surfaces, volumes and stairs, elegantly contrasting with natural materials such as amber-coloured wood. Large picture windows look out onto the lush green hills and external walls decorated in Outdoor Plaster, the same colour as the interiors, creating undisturbed corners for contemplation and meditation.



Parete Patina Living KK 106
Pavimento Cementoresina
KK 109
Muri esterni Outdoor Plaster
KK 106

Pagina precedente
Parete Patina Living KK 106
Pavimento Cementoresina
KK 109
Muri esterni Outdoor Plaster
KK 106

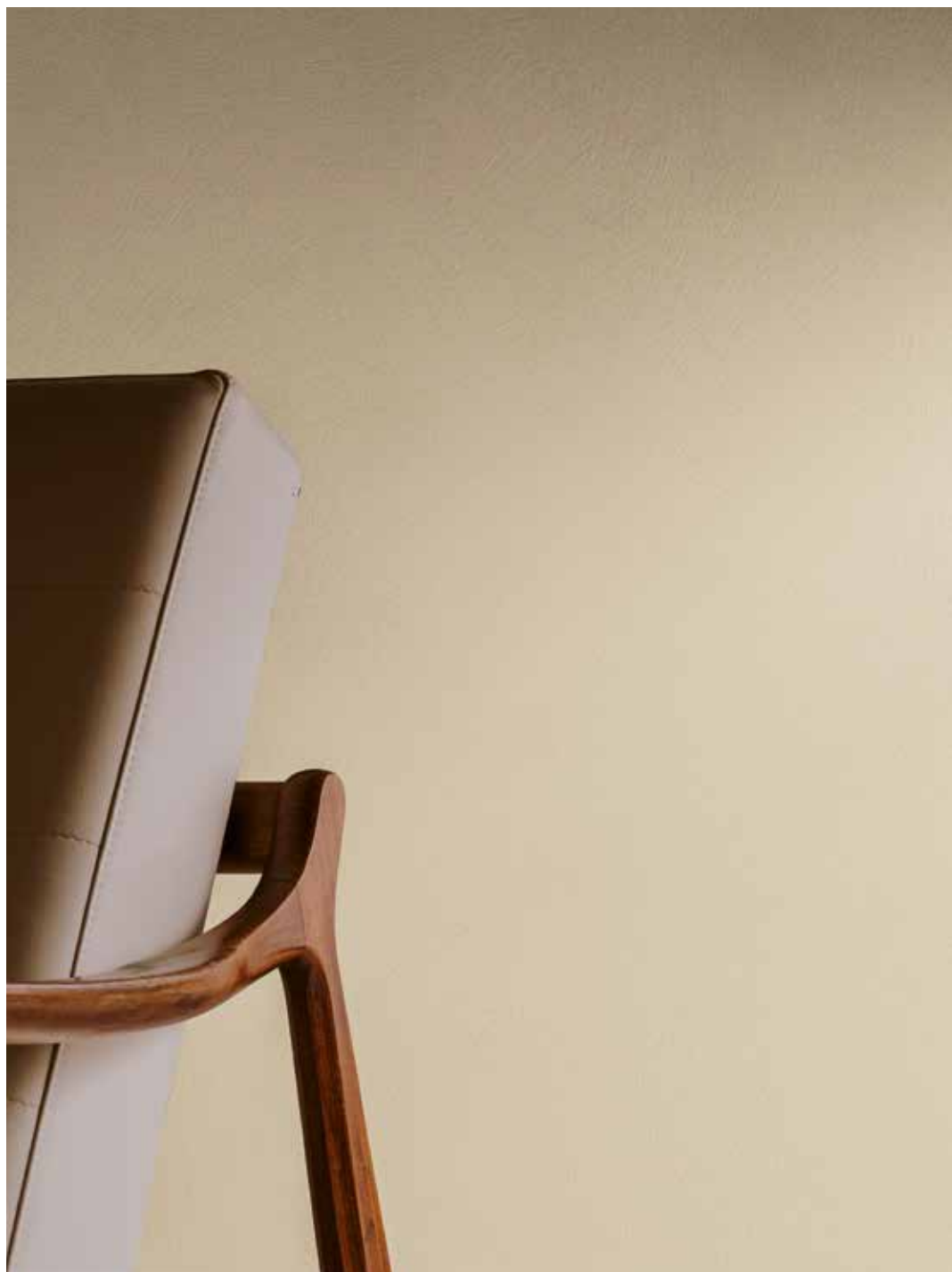

Parete Patina Living KK 106

Pagina seguente

Parete Patina Living KK 106

Pavimento Cementoresina
KK 109

Kerakoll

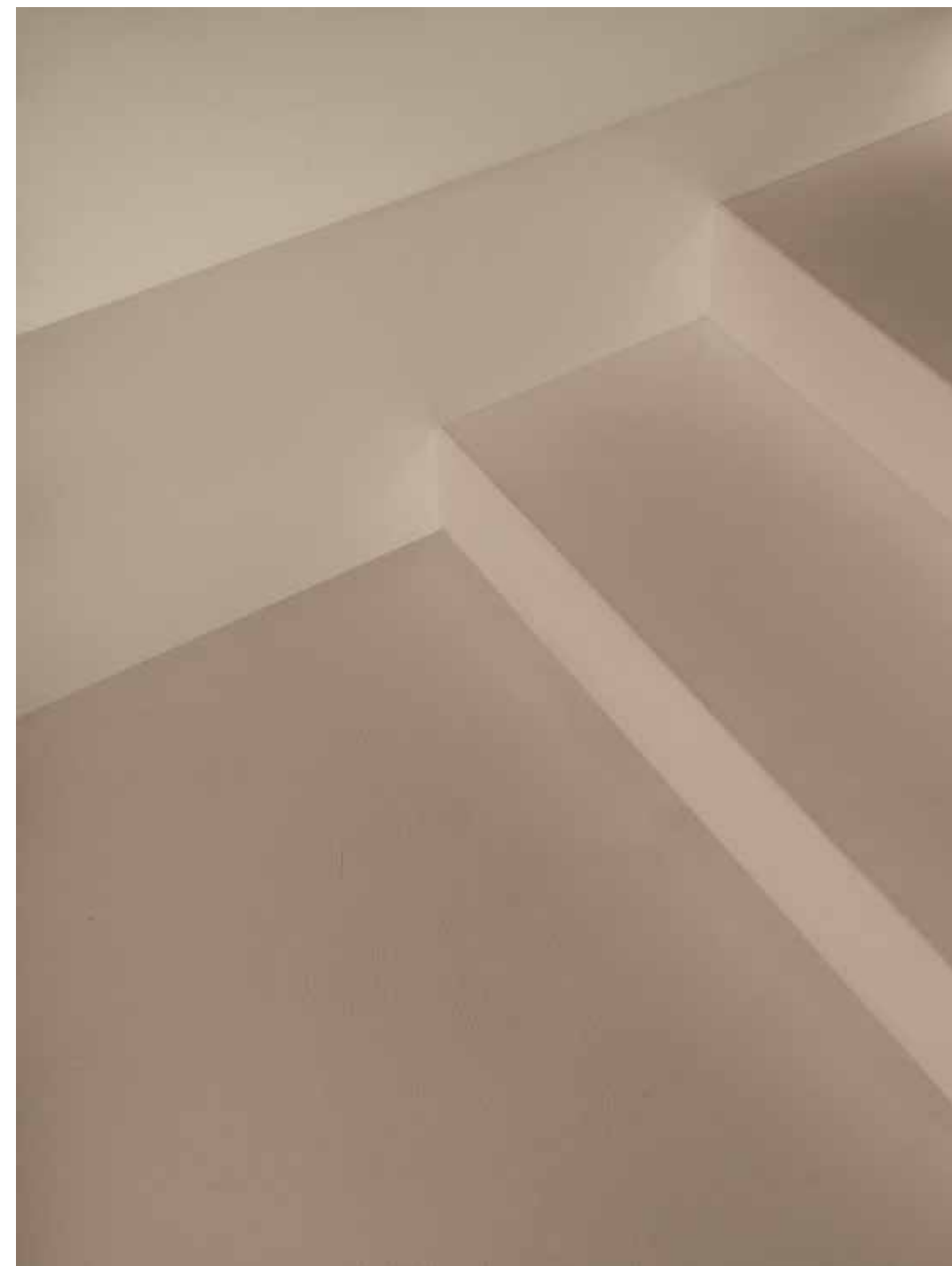

Parete Decor KK 106
Pavimento e gradini
Cementoresina KK 109

Pagina precedente
Pareti Decor KK 48,
KK 106
Pavimento e gradini
Cementoresina KK 109



Pareti Decor KK 48,
KK 106
Pavimento Cementoresina
KK 109

Un corridoio centrale offre una visuale ininterrotta che dal centro della casa si protende verso le verdeggianti colline intorno al Lago di Como. Il turchese chiaro KK 48 della parete centrale in Decor richiama il colore del lago e il verde pallido all'esterno, stabilendo un dialogo tra dentro e fuori.

A central hallway allows for uninterrupted views from the core of the house towards the verdant rolling hills surrounding Lake Como. The light turquoise KK 48 Decor in the central wall picks up the pale green shades of the lake and trees beyond, creating a subtle dialogue between the interior and outdoor areas.



Pareti Decor KK 48, KK 106

Pagina precedente
Parete Decor KK 48, KK 106
Pavimento Cementoresina
KK 109

Color Collection

Soffitto Decor KK 133
Pareti Decor KK 133,
KK 144
Pavimento e gradini
Cementoresina KK 109





Soffitto Decor KK 144
Pareti Decor KK 133
Porta Microresina KK 133

Pagina precedente
Soffitto Decor KK 144
Pareti Decor KK 133
Porta Microresina KK 133
Pavimento Cementoresina
KK 144



Soffitto Decor KK 133
Pareti Wallpaper KK 144
Pavimento Cementoresina
KK 144
Muri esterni Outdoor Plaster
KK 106





Pareti Wallpaper KK 144
Pavimento Cementoresina
KK 144



Parete Wallpaper KK 144

Pagina precedente

Pavimento Cementoresina
KK 144



Nella spa, i materiali naturali quali il marmo e il legno creano contrasti discreti con le superfici continue dei pavimenti in Cementoresina e dei rivestimenti Wallpaper, entrambi nell'inaspettato lilla KK 144. La decorazione essenziale e gli spazi studiati ne mettono in risalto le proprietà, collegandosi alla struttura minimale della facciata, interamente rivestita con la resina Outdoor Plaster.

Natural materials like stone, marble and wood create subtle contrasts with surfaces: continuous floors in Cementoresina and Wallpaper coverings, both in the unexpected shade of lilac KK 144. The spare decoration and uncluttered expanses allow the warm properties of the materials to sing – visually connecting them with the structure's minimal facade, entirely clad with Outdoor Plaster resin.



Muri esterni Outdoor Plaster
KK 106

Kerakoll

KK 25

KK 114

KK 101

KK 46

KK 148

Una casa eclettica immersa nella collina



IT → Un nido informale per un collezionista eclettico, questa ex fabbrica convertita in casa rispecchia la passione per colore, oggetti d'arte e l'ospitare buoni amici. All'interno, l'audace rosso del pavimento dalla texture irregolare Legno+Color Small si dipinge della luce calda del sole.

Le finestre a doppia altezza si affacciano su una distesa di verdi colline e l'ampia zona giorno collega il piano superiore a quello inferiore, con colori che si susseguono tenui e poi accesi impartendo un inedito senso di fluidità alla rigorosa geometria di questo vecchio spazio industriale.

EN → An eclectic home nestled in the hillside. A playful lair for a collector and a connoisseur of life, this former factory converted into a home reflects the owner's passion for colour, art objects and hosting good friends. Inside, an audacious red floor finished with the irregular texture of Legno+Color Small is cast in the warm light of the sun.

Two-story windows peer out over a seemingly endless expanse of rolling hills, while the double-height living room visually connects the upper and lower levels, highlighting a procession of colours that follow one another softly, giving an unusual sense of fluidity to the rigorous geometry of this old industrial space.

Pareti e soffitto Decor KK 46
Pavimento Legno+Color Small
KK 114

Pagina precedente
Pareti e soffitti Decor KK 25
Pavimento Legno+Color Small
KK 114





Parete e soffitto Decor KK 46
Pavimento Legno+Color Small
KK 114

Pagina seguente
Parete Wallcrete Living KK 148

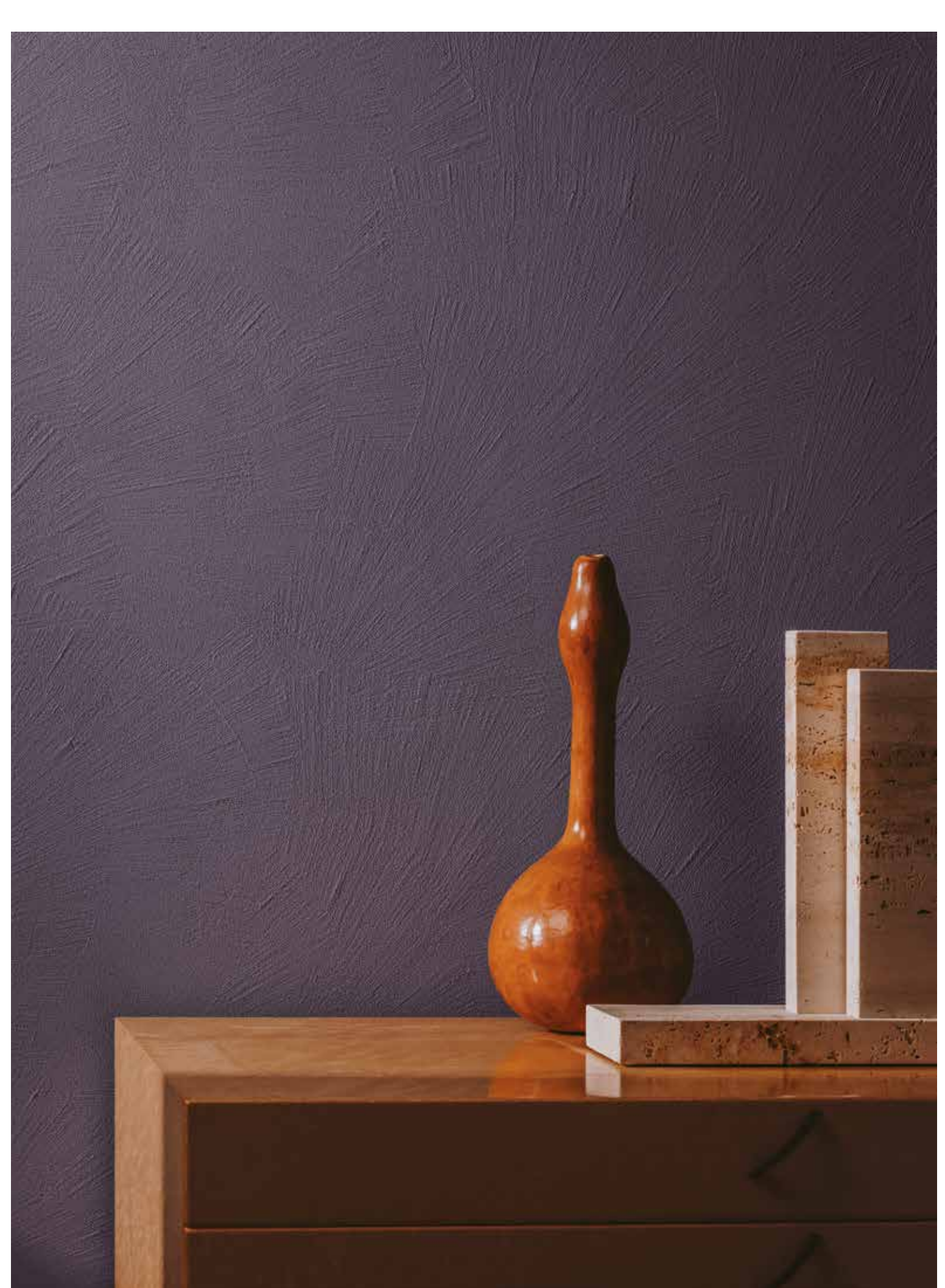

Pareti e soffitti Decor KK 46
Scala esterna Microresina
KK 101

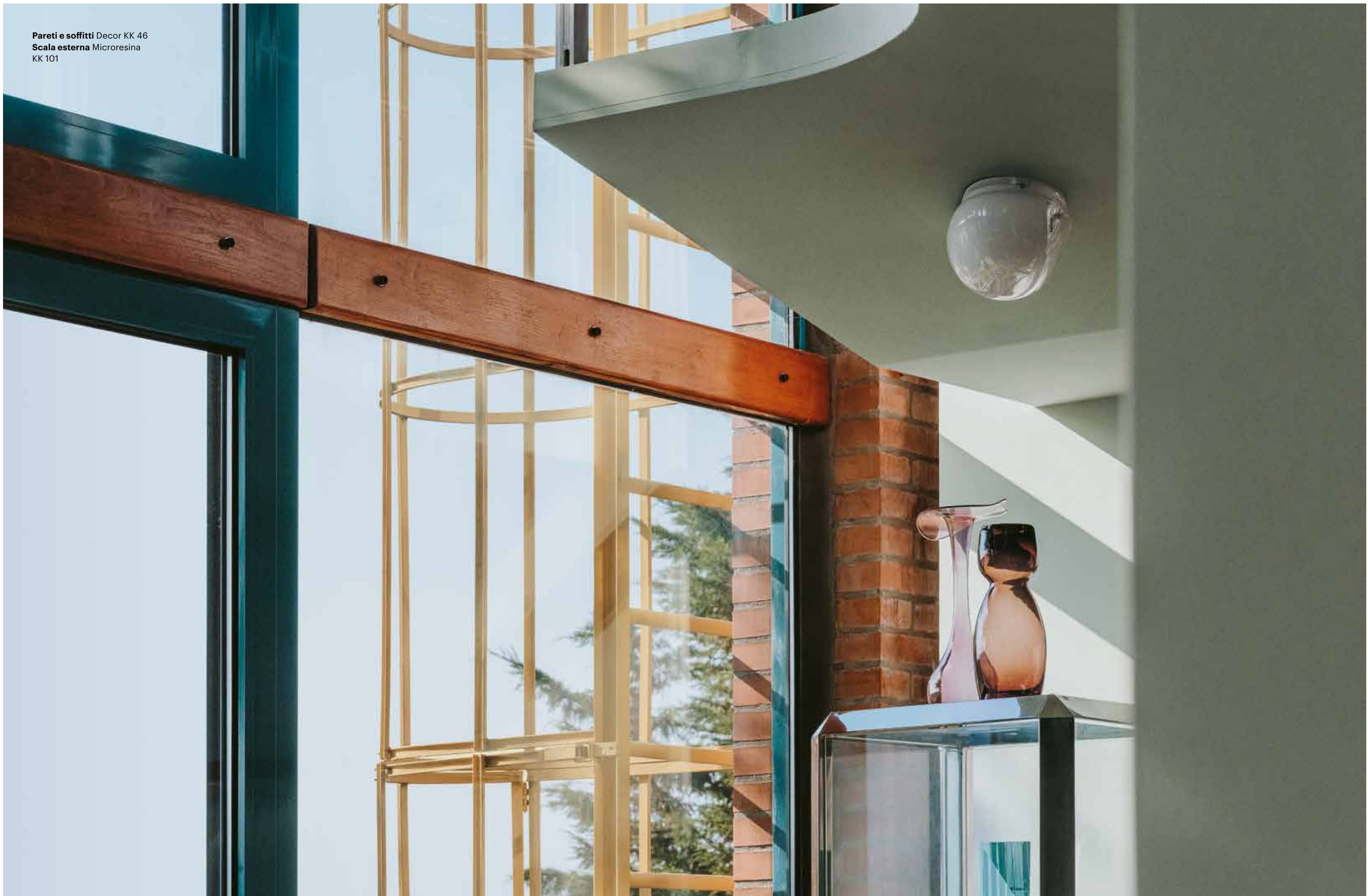

Il progetto di conversione ha mantenuto alcuni degli elementi originali, come il corrimano in plastica e gli intarsi geometrici di legno e piastrelle. I nuovi pavimenti in Legno Small decorato a mano sono colorati di rosso magenta con Microresina Parquet nel colore KK 114. All'interno, le pareti colorate si alternano agli accenti rosso ciliegia sulle porte decorate in coordinato al pavimento con Microresina KK 114.

The conversion project retained a number of the original elements, such as plastic industrial handrails and geometric inlaid wood and tiles. The new, hand-decorated Legno Small floors were coloured magenta red with Microresina Parquet in KK 114. Inside, the neutral walls contrast with the cherry red accents on the doors, decorated to match the floor with Microresina KK 114.

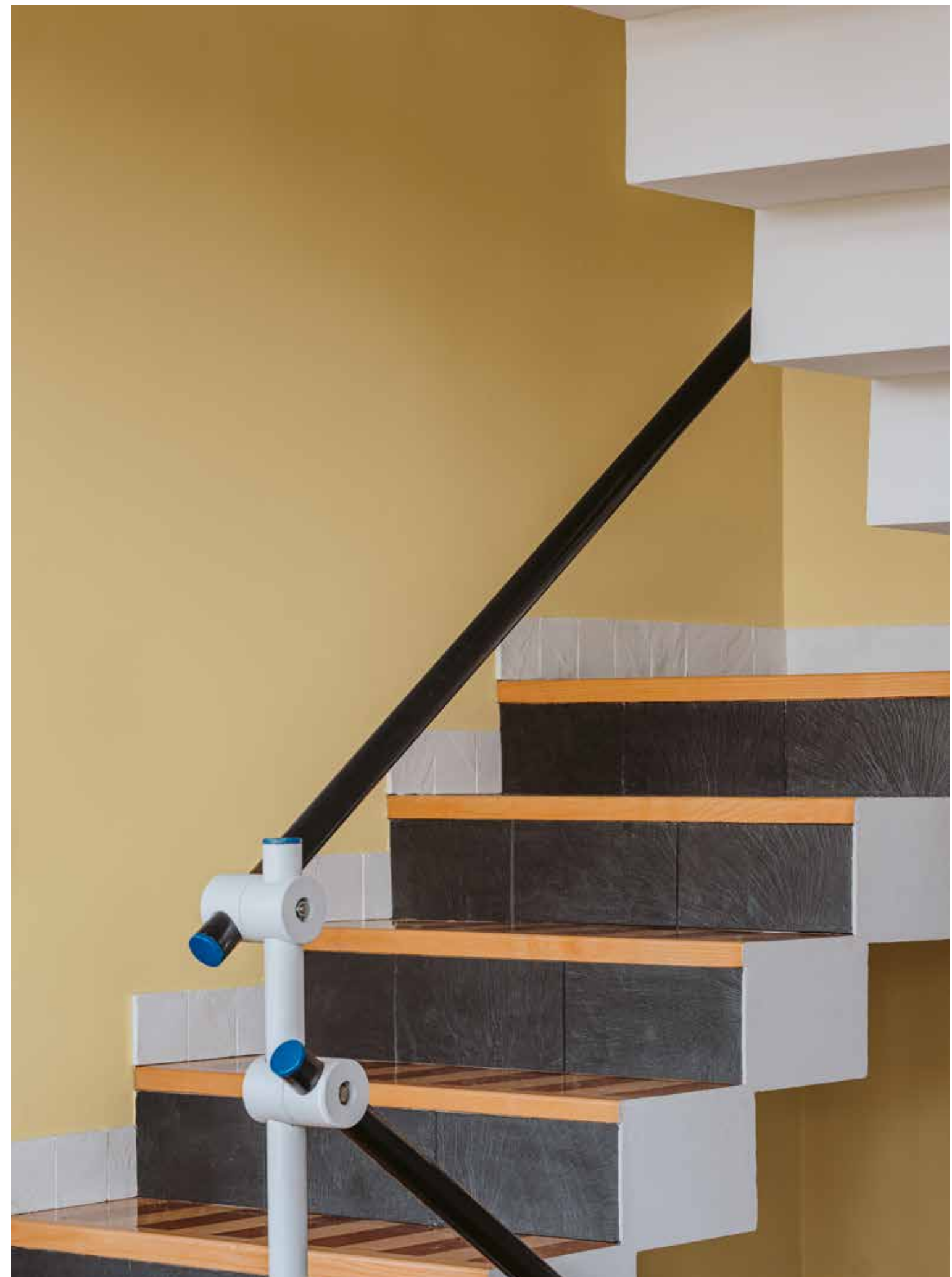



Pareti e soffitto Decor KK 46
Porta Microresina KK 114

Pagina seguente
Pareti e soffitti Decor KK 46
Porta Microresina KK 114
Pavimento Legno+Color Small
KK 114

Kerakoll



Parete Decor KK 25

Pagina seguente

Pareti e soffitto Decor KK 25

Pavimento Microresina Floor
KK 46

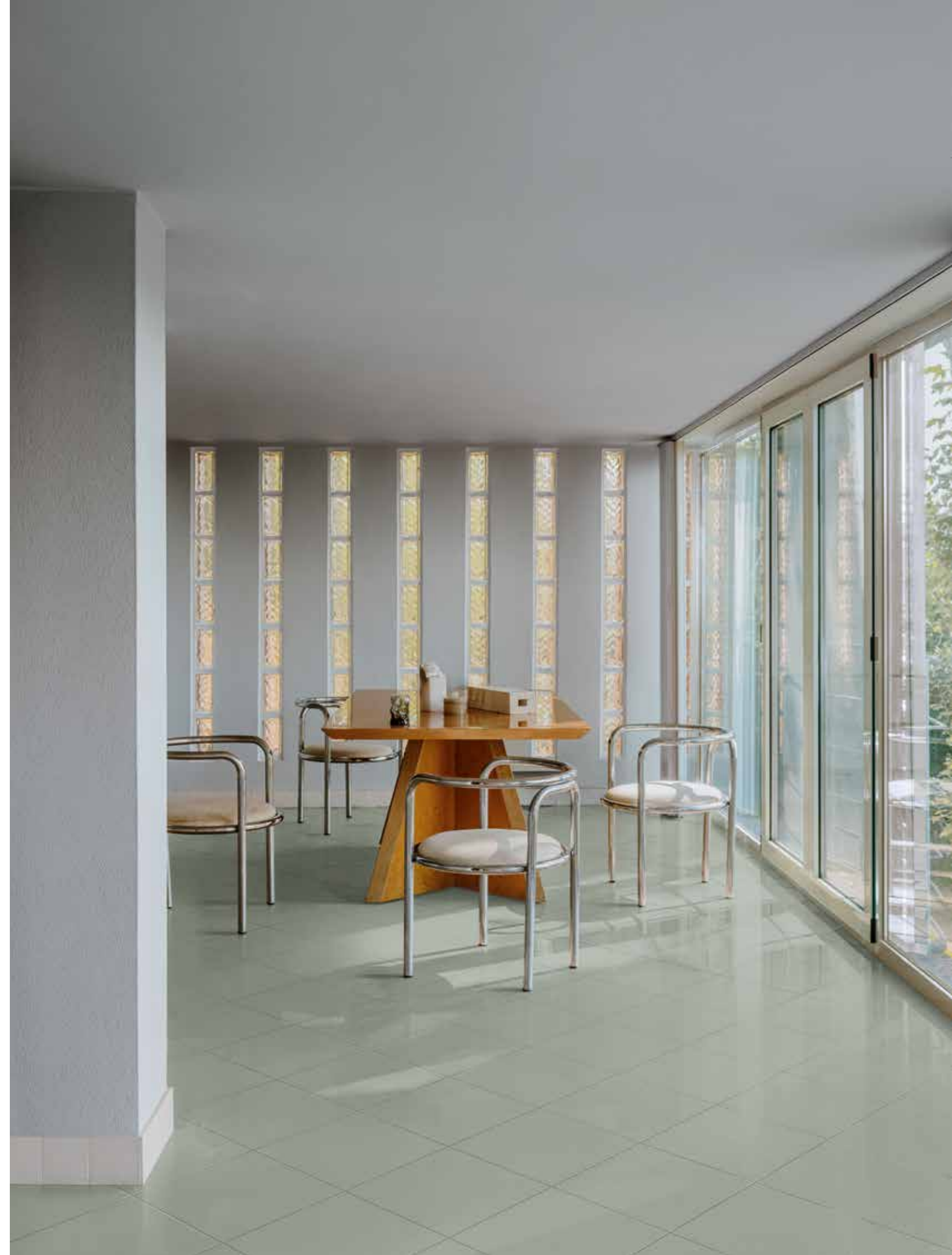



Le pareti fanno da sfondo e al contempo da protagoniste in un susseguirsi di toni che vanno dai tenui azzurri e verdi di Decor KK 25 e KK 46, all'acceso melanzana della quinta in Wallcrete Living KK 148, al giallo senape della scala in Decor KK 101. I colori vibrano col mutare della luce naturale e i pezzi in vetro soffiato creano motivi ipnotici che danzano sulle pareti durante il corso della giornata.

The walls are both background and main event in a succession of tones ranging from soft blues and greens in Decor KK 25 and KK 46, to the bright aubergine of Wallcrete Living KK 148, to the mustard yellow of the staircase in Decor KK 101. Colours vibrate with changing natural light highlighting blown glass pieces, arranged so as to make the most of natural sunlight, create mesmerizing patterns that dance up the walls throughout the day.



Muri esterni Outdoor Plaster
KK 18

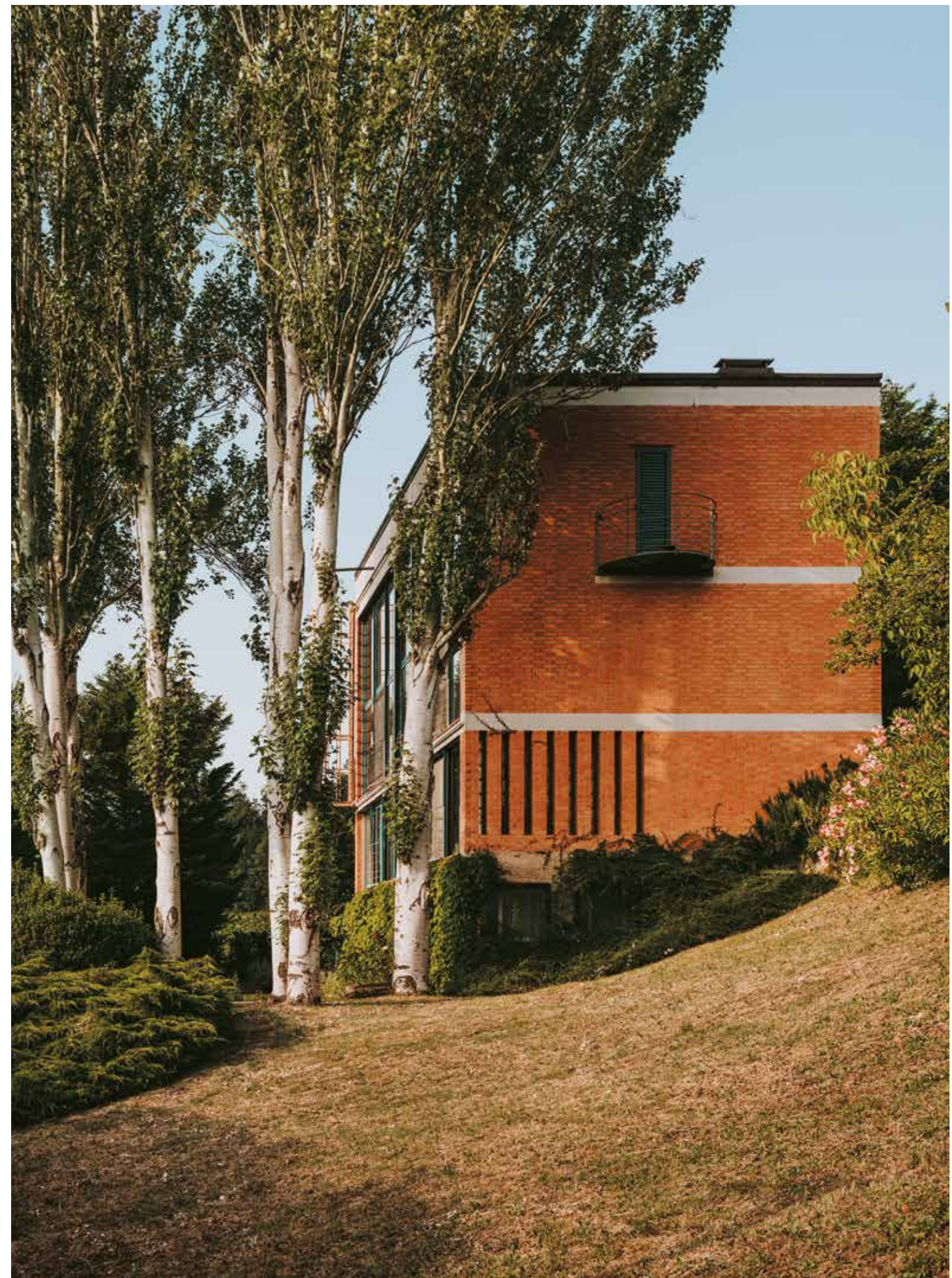

KK 111

KK 51

KK 88

KK 118

KK 110

KK 113

Un palazzo pugliese con il gusto del surreale



IT → Dall'esterno, questo palazzo tradizionale sembra non essere diverso dai suoi vicini di pietra bianca. Ma l'interno riserva una serie di inaspettate sorprese che nascono dall'unione di dettagli originali e sofisticati giochi di texture, colori, arte e design, che assieme danno vita a un accattivante contrasto tra antico e nuovo.

Maioliche decorate, pavimenti in marmo e soffitti a volta sono valorizzati da sorprendenti accostamenti con la superficie delabr  di Patina, la texture spatolata di Wallcrete e la finitura extra-opaca di Absolute.

EN → A Puglian palazzo with a flair for the surreal. From the outside, this traditional palazzo tucked away on a side street seems right at home amongst its white stone neighbors. But within, it's rife with out-of-the-box surprises. Original features and an idiosyncratic mix of art and design create a captivating experience of old versus new.

Painted patterned tiles, marble floors and vaulted ceilings are enhanced by surprising combinations with the faded surface of Patina, the spackled texture of Wallcrete and the extra-matt finish of Absolute.



Parete Wallcrete Living KK 110

Pagina precedente

Pareti Absolute KK 111,
KK 51

Porte Microresina KK 88

Battiscopa Microresina KK 51

Pagina seguente

Soffitto Absolute KK 118

Pareti Absolute KK 111

Porte Microresina KK 88

Battiscopa Microresina KK 51

Kerakoll

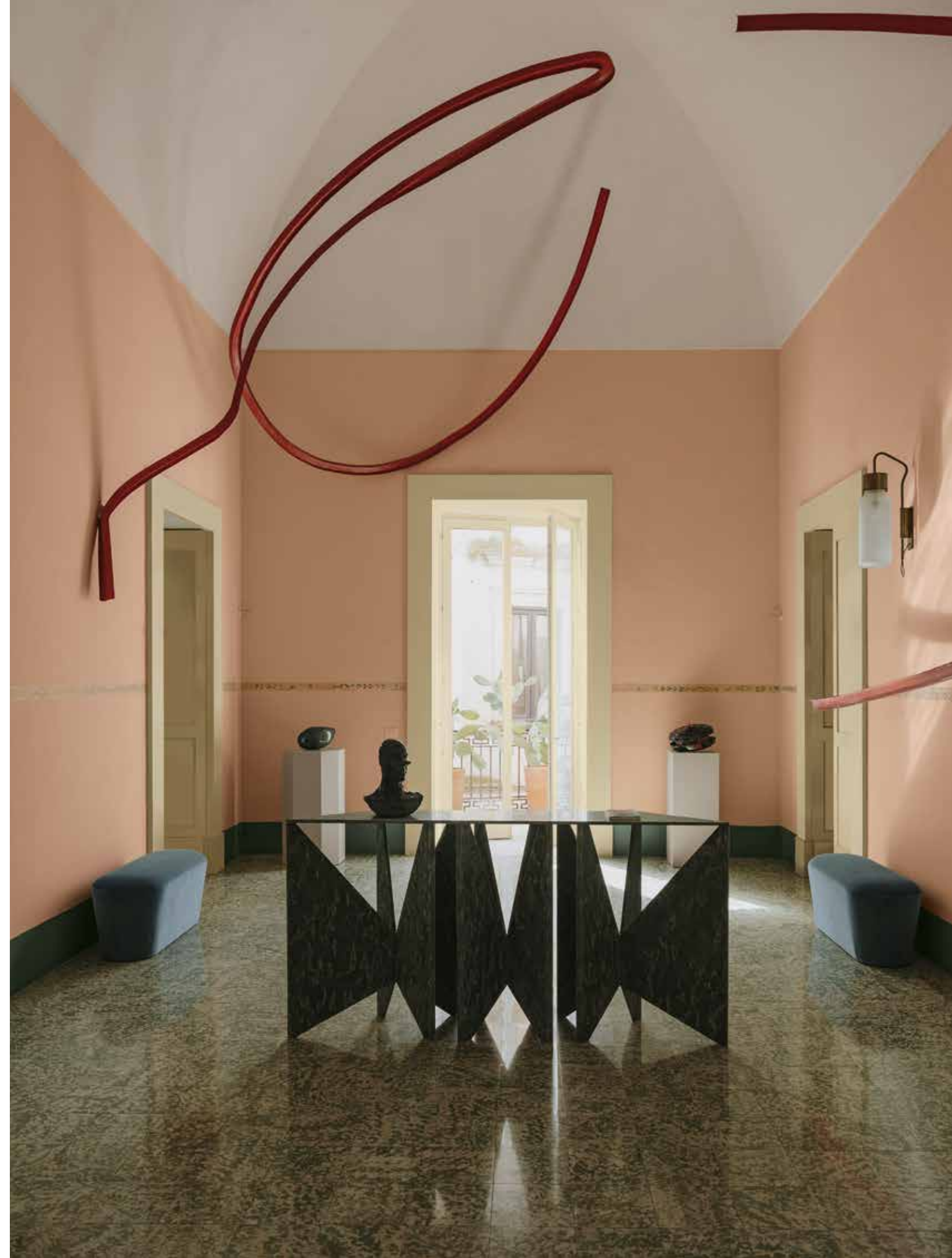





Pareti Wallcrete Living KK 110

Pagina seguente

Pareti Absolute KK 110

Porte Microresina KK 88

Vano scala Cementoresina
KK 88

Battiscopa Microresina KK 12





Soffitto Absolute KK 118
Pareti Patina Living KK 51

Pagina precedente
Soffitto Absolute KK 118
Pareti Patina Living KK 51



Parete Patina Living KK 88

Pagina seguente
Porta Microresina KK 88
Parete Absolute KK 110

Volumi, colori ed epoche si combinano in modi inaspettati. Le pareti sono decorate come quadri, dove Patina Living nei colori rosa pesca KK 111 e verde KK 51 sono spezzati dai soffitti bianco latte. Gli arredi mid-century assieme ai battiscopa colorati a contrasto con Microresina creano un'atmosfera sofisticata che rasenta il Barocco.

Volumes, colours and eras are all thrown together in unexpected ways. The walls are decorated like paintings, in which Patina Living in peach pink KK 111 and green KK 51 are broken up by milky white ceilings. The mid-century furnishings, contrasted with the coloured skirting boards in Microresina, create a sophisticated atmosphere that borders on the Baroque.



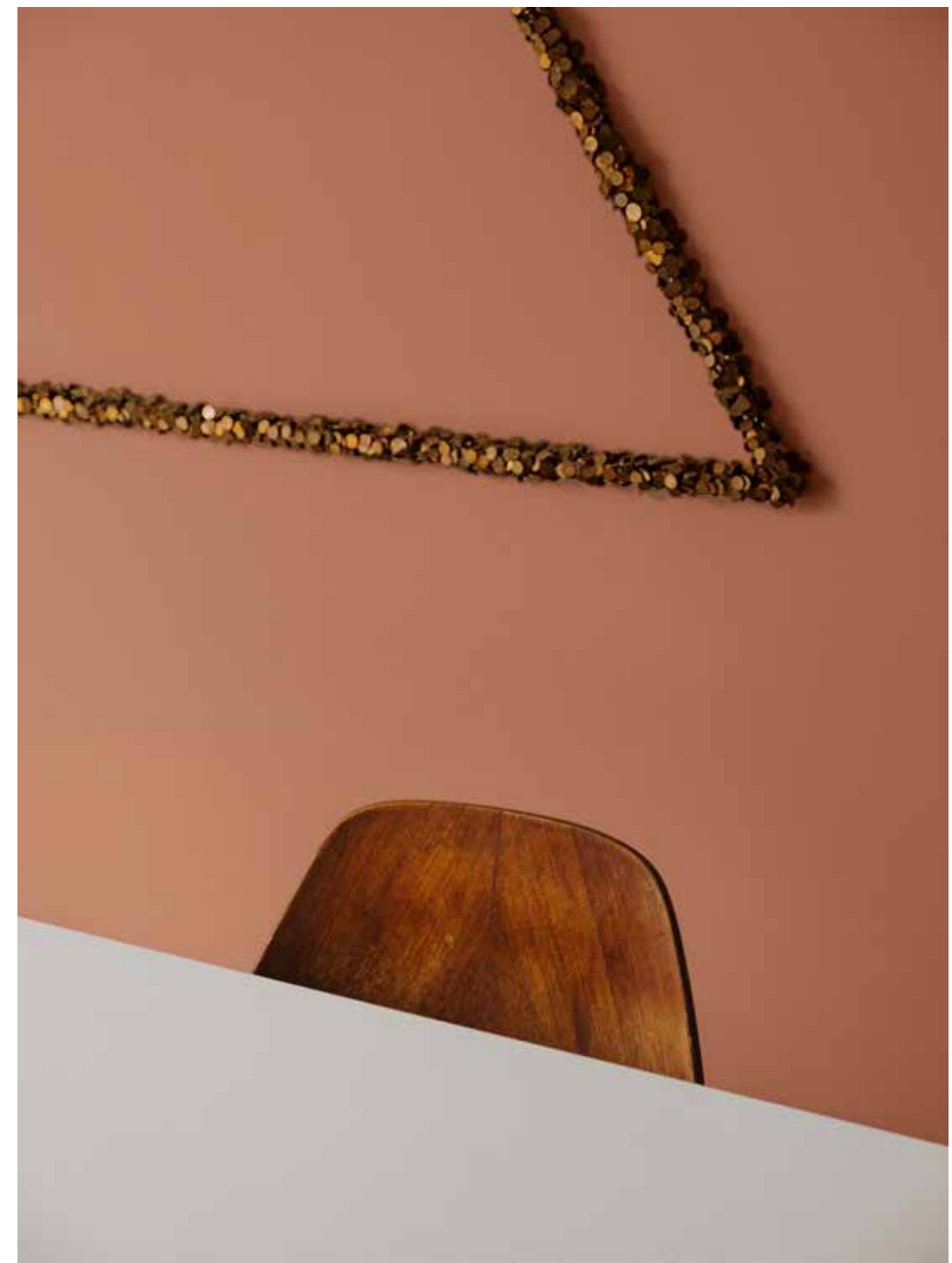

Parete Absolute KK 113

Pagina precedente
Pareti Patina Living KK 51,
Absolute KK 118
Porta Microresina KK 118

Color Collection



Pareti Absolute KK 110,
Patina Living KK 111

Pagina precedente
Pareti Absolute KK 111,
Patina Living KK 111, KK 113



Parete Absolute KK 118

Pagina seguente

Parete Patina Living KK 111

Kerakoll

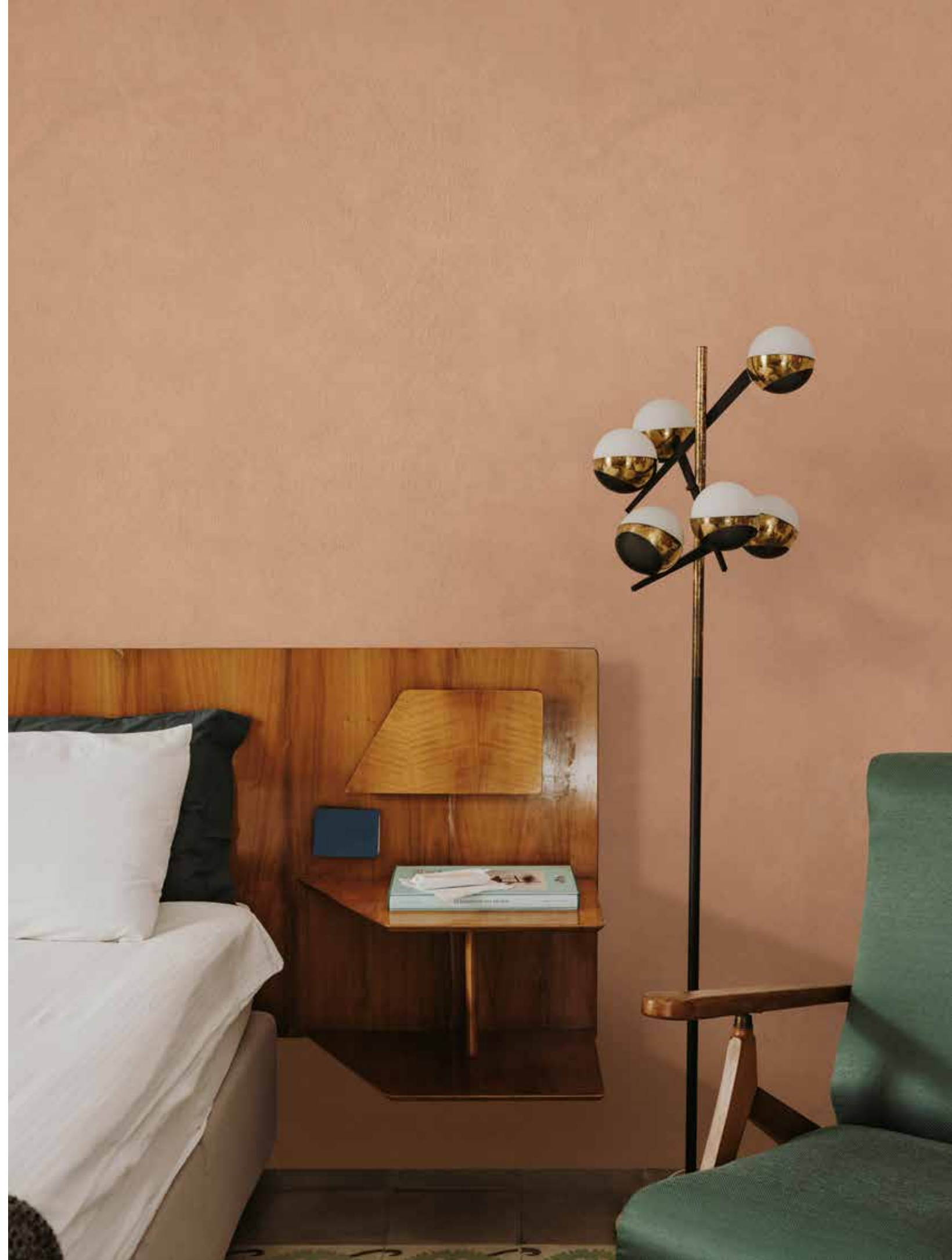





Parete Absolute KK 118

Pagina seguente
Pareti e soffitti Patina Living
KK 8

I visitatori accedono alla casa dai sotterranei, attraverso un corridoio a volte decorato a mano con Patina Living nel colore grigio ardesia KK 8. La materia, con la sua grana naturalmente irregolare, si integra perfettamente con i dettagli storici della location.

Visitors enter the house from the basement, through a vaulted corridor decorated by hand with Patina Living in KK 8 slate grey. The material, with its naturally irregular grain, integrates perfectly with the historical details of the location.





Pagina precedente
Soffitto Absolute KK 118

Color Collection

Caratteristiche
tecniche

Absolute

Pittura decorativa all'acqua inodore con finitura naturale extra-opaca ad elevata profondità cromatica.

Dati tecnici

→ VOC Francia 28 gg: A+

→ Permeabilità al vapore acqueo (EN ISO 7783):
Classe V1 (altamente traspirante)

→ Sicurezza e salute (EN 71-3): Conforme, idoneo a decorare ambienti e giochi destinati ai bambini

Decor

Resina-pittura decorativa all'acqua con finitura opaca igienizzabile ad elevata intensità cromatica. Ideale per decorare pareti che necessitano di maggiore lavabilità (cucine, bagni, camere da letto per bambini) e aree ad elevato passaggio (corridoi e scale).

Dati tecnici

→ VOC Francia 28 gg: A+

→ Permeabilità al vapore acqueo (EN ISO 7783):
Classe V2 (traspirante)

→ Sicurezza e salute (EN 71-3): Conforme, idoneo a decorare ambienti e giochi destinati ai bambini

→ Proliferazione batterica (ISO 15457):
Efficacia 100%

→ Proliferazione batterica (ISO 22196):
Resistente allo sviluppo dei batteri

→ Resistenza al graffio (ISO 1518 Clements Test): 1,95 kg

→ Resistenza chimica (EN 12720): Classe 5 (ottimo), antimacchia e resistente ai detergenti

→ HACCP (UNI 11021-2002): Conforme, idoneo al rivestimento di ambienti destinati alla preparazione alimentare

Wallcrete Living

Rivestimento in resina all'acqua con texture materica spatolata colorata.

Dati tecnici

→ Permeabilità al vapore acqueo (EN ISO 7783): Classe V2 (traspirante)

→ Sicurezza e salute (EN 71-3): Conforme, idoneo a decorare ambienti e giochi destinati ai bambini

→ Proliferazione batterica (ISO 15457): Efficacia 100%

→ Proliferazione batterica (ISO 22196): Resistente allo sviluppo dei batteri

→ Resistenza al graffio (ISO 1518 Clements Test): 1,8 kg

→ Resistenza chimica (EN 12720): Classe 5 (ottimo), antimacchia e resistente ai detergenti

→ HACCP (UNI 11021-2002): Conforme, idoneo al rivestimento di ambienti destinati alla preparazione alimentare

Wallpaper Living

Rivestimento in resina all'acqua con finitura liscia superflat colorata.

Dati tecnici

→ Permeabilità al vapore acqueo (EN ISO 7783): Classe V2 (traspirante)

→ Sicurezza e salute (EN 71-3): Conforme, idoneo a decorare ambienti e giochi destinati ai bambini

→ Proliferazione batterica (ISO 15457): Efficacia 100%

→ Proliferazione batterica (ISO 22196): Resistente allo sviluppo dei batteri

→ Resistenza al graffio (ISO 1518 Clements Test): 1,8 kg

→ Resistenza chimica (EN 12720): Classe 5 (ottimo), antimacchia e resistente ai detergenti

→ HACCP (UNI 11021-2002): Conforme, idoneo al rivestimento di ambienti destinati alla preparazione alimentare

Patina Living

Rivestimento in resina all'acqua con texture intonaco delabr  e finitura stonalizzata naturale.

Dati tecnici

→ Permeabilit  al vapore acqueo (EN ISO 7783): Classe V2 (traspirante)

→ Sicurezza e salute (EN 71-3): Conforme, idoneo a decorare ambienti e giochi destinati ai bambini

→ Resistenza al graffio (ISO 1518 Clements Test): 1 kg

→ Resistenza chimica (EN 12720): Classe 5 (ottimo), antimacchia e resistente ai detergenti

Stripe Living

Rivestimento in resina all'acqua con texture microriga delabr  colorata.

Dati tecnici

→ Permeabilit  al vapore acqueo (EN ISO 7783): Classe V2 (traspirante)

→ Sicurezza e salute (EN 71-3): Conforme, idoneo a decorare ambienti e giochi destinati ai bambini

→ Proliferazione batterica (ISO 15457): Efficacia 100%

→ Proliferazione batterica (ISO 22196): Resistente allo sviluppo dei batteri

→ Resistenza al graffio (ISO 1518 Clements Test): 1,8 kg

→ Resistenza chimica (EN 12720): Classe 5 (ottimo), antimacchia e resistente ai detergenti

→ HACCP (UNI 11021-2002): Conforme, idoneo al rivestimento di ambienti destinati alla preparazione alimentare

Wallcrete

Rivestimento in resina all'acqua con texture materica spatolata colorata. Ideale per pareti di bagni e cucine.

Dati tecnici

- Sicurezza e salute (EN 71-3): Conforme, idoneo a decorare ambienti e giochi destinati ai bambini
- Resistenza al graffio (ISO 1518 Clements Test): 1,95 kg
- Resistenza chimica (EN 12720): Classe 5 (ottimo), antimacchia e resistente ai detergenti
- HACCP (UNI 11021-2002): Conforme, idoneo al rivestimento di ambienti destinati alla preparazione alimentare

Wallpaper

Rivestimento in resina all'acqua con finitura liscia superflat colorata. Ideale per pareti di bagni e cucine.

Dati tecnici

- Sicurezza e salute (EN 71-3): Conforme, idoneo a decorare ambienti e giochi destinati ai bambini
- Resistenza al graffio (ISO 1518 Clements Test): 2 kg (ottimo)
- Resistenza chimica (EN 12720): Classe 5 (ottimo), antimacchia e resistente ai detergenti
- HACCP (UNI 11021-2002): Conforme, idoneo al rivestimento di ambienti destinati alla preparazione alimentare
- Reazione al fuoco (EN 13501): Classe B-s1,d0

Patina

Rivestimento in resina all'acqua con texture intonaco delabr  e finitura stonalizzata naturale. Ideale per pareti di bagni e cucine.

Dati tecnici

- Sicurezza e salute (EN 71-3): Conforme, idoneo a decorare ambienti e giochi destinati ai bambini
- Resistenza al graffio (ISO 1518 Clements Test): 1,95 kg
- Resistenza chimica (EN 12720): Classe 5 (ottimo), antimacchia e resistente ai detergenti
- HACCP (UNI 11021-2002): Conforme, idoneo al rivestimento di ambienti destinati alla preparazione alimentare

Microresina

Micro-resina all'acqua colorata con finitura laccata opaca per il re-design di tutti gli elementi di arredo, porte, infissi interni ed esterni, corpi riscaldanti e rivestimenti in ceramica.

Dati tecnici

- Marcatura CE (EN 1504-2 e EN 13813): ✓
- Test Adesione (DIN 53151/ISO 2409/ASTM D 3359): 100% su piastrelle ceramiche e vernici
- Sicurezza e salute (EN 71-3): Conforme, idoneo a decorare ambienti e giochi destinati ai bambini
- Resistenza al graffio (ISO 1518 Clements Test): 2 kg (ottimo)
- Resistenza chimica (EN 12720): Classe 5 (ottimo), antimacchia e resistente ai detergenti
- HACCP (UNI 11021-2002): Conforme, idoneo al rivestimento di ambienti destinati alla preparazione alimentare

Microresina Floor

Micro-film all'acqua per il re-design di pavimenti esistenti in ceramica, cemento e resina.

Dati tecnici

- Marcatura CE (EN 13813): ✓
- Test Adesione (DIN 53151/ISO 2409/ASTM D 3359): 100% su piastrelle ceramiche e vernici
- Usura superficiale (ASTM D 4060): 18 mg con CS17/1 kg/1000giri
- Test di proliferazione batterica (ISO 22196): Resistente allo sviluppo dei batteri
- VOC (EN ISO 16000): Bassissime emissioni, conforme ad AgBB1
- Riscaldamento a pavimento (EN 1903): Conforme
- Reazione al fuoco (EN 13501): Classe Bfl-s1
- Antiskid (DIN 51130): R9
- Sicurezza e salute (EN 71-3): Conforme, idoneo a decorare ambienti e giochi destinati ai bambini
- HACCP (UNI 11021-2002): Conforme, idoneo al rivestimento di ambienti destinati alla preparazione alimentare

Cementoresina

Pavimento in resina con texture spatolata colorata in pasta e finitura naturale high-performance.

Dati tecnici

- Resistenza all'impatto (ISO 6272-1): Classe 3 ≥ IR20
- Durezza Shore D (ASTM D 2240): 82
- Usura superficiale (ASTM D 4060): 18 mg con CS17/1kg/1000giri
- Test di proliferazione batterica (ISO 22196): Resistente allo sviluppo dei batteri
- VOC (EN ISO 16000): Bassissime emissioni, conforme ad AgBB1
- Riscaldamento a pavimento (EN 1903): Conforme
- HACCP (UNI 11021-2002): Conforme, idoneo al rivestimento di ambienti destinati alla preparazione alimentare
- Sicurezza e salute (EN 71-3): Conforme, idoneo a decorare ambienti e giochi destinati ai bambini
- Resistenza chimica (EN 12720): Classe 5 (ottimo), antimacchia e resistente ai detergenti
- Reazione al fuoco (EN 13501): Classe Bfl-s1
- Antiskid (DIN 51130): R9
- Antiskid (DIN 51130): R11 (Cementoresina R11)
- Antiskid (DIN 51097): Classe B (Cementoresina R11)

Cementoresina Wall

Rivestimento in resina con texture spatolata colorata in pasta e finitura naturale high-performance.

Dati tecnici

- Usura superficiale (ASTM D 4060): 18 mg con CS17/1kg/1000giri
- Test di proliferazione batterica (ISO 22196): Resistente allo sviluppo dei batteri
- HACCP (UNI 11021-2002): Conforme, idoneo al rivestimento di ambienti destinati alla preparazione alimentare
- Sicurezza e salute (EN 71-3): Conforme, idoneo a decorare ambienti e giochi destinati ai bambini
- VOC (EN ISO 16000): Bassissime emissioni, conforme ad AgBB1

Microresina Parquet

Micro-film all'acqua per la decorazione e protezione dei pavimenti Legno+Color e il re-design di parquet.

Dati tecnici

- Usura superficiale (ASTM D 4060): 12,5 mg con CS10/1 kg/1000 giri
- Resistenza chimica (EN 12720): Classe 5 (ottimo), antimacchia e resistente ai detergenti
- Test di proliferazione batterica (ISO 22196): Resistente allo sviluppo dei batteri
- Sicurezza e salute (EN 71-3): Conforme, idoneo a decorare ambienti e giochi destinati ai bambini
- HACCP (UNI 11021-2002): Conforme, idoneo al rivestimento di ambienti destinati alla preparazione alimentare

Legno+Color Large

Formato: 70x1250 mm, spessore: 10 mm. Elementi di legno multilayer con incastro m/f con bisellatura sui 2 lati lunghi. Strato nobile da 4 mm di specie legnosa Rovere (Quercus Robur) con supporto in multistrato di betulla. Prelevigato grezzo, da proteggere e decorare in opera con Microresina Parquet colorata o Legno Nat.

Dati tecnici

- Marcatura CE (UNI EN 14342): ✓
- Reazione al fuoco (EN 13501): Classe Cfl-s1
- Misurazione formaldeide (EN 13986 / EN 717): Classe E1 conforme alle raccomandazioni dell'Organizzazione Mondiale della Sanità
- Conducibilità termica: 0,124 W/m K
- Durabilità biologica: Classe 1-2
- EUTR N. 995/2010 (Timber Regulation): Eco-sostenibile, conforme a regolamento
- VOC (EN ISO 16000): Testato in classe A+ per le emissioni VOC
- Usura superficiale (ASTM D 4060): 12,5 mg con CS10/1 kg/1000 giri
- Resistenza chimica (EN 12720): Classe 5 (ottimo), antimacchia e resistente ai detergenti
- Test di proliferazione batterica (ISO 22196): Resistente allo sviluppo dei batteri
- Sicurezza e salute (EN 71-3): Conforme, idoneo a decorare ambienti e giochi destinati ai bambini
- HACCP (UNI 11021-2002): Conforme, idoneo al rivestimento di ambienti destinati alla preparazione alimentare

Legno+Color Medium

Formato: 50x400 mm, spessore: 10 mm. Elementi di legno massiccio con incastro m/f con bisellatura sui 4 lati, specie legnosa Rovere Slavonia (Quercus Robur). Prelevigato grezzo, da proteggere e decorare in opera con Microresina Parquet colorata o Legno Nat.

Dati tecnici

- Marcatura CE (UNI EN 14342): ✓
- Reazione al fuoco (EN 13501): Classe Cfl-s1
- Misurazione formaldeide (EN 13986 / EN 717): Classe E1 conforme alle raccomandazioni dell'Organizzazione Mondiale della Sanità
- Conducibilità termica: 0,17 W/m K
- Durabilità biologica: Classe 2
- EUTR N. 995/2010 (Timber Regulation): Eco-sostenibile, conforme a regolamento
- Certificato FSC 100%
- VOC (EN ISO 16000): Testato in classe A+ per le emissioni VOC
- Usura superficiale (ASTM D 4060): 12,5 mg con CS10/1 kg/1000 giri
- Resistenza chimica (EN 12720): Classe 5 (ottimo), antimacchia e resistente ai detergenti
- Test di proliferazione batterica (ISO 22196): Resistente allo sviluppo dei batteri
- Sicurezza e salute (EN 71-3): Conforme, idoneo a decorare ambienti e giochi destinati ai bambini
- HACCP (UNI 11021-2002): Conforme, idoneo al rivestimento di ambienti destinati alla preparazione alimentare

Legno+Color Small

Formato: 42x300 mm, spessore: 10 mm. Elementi di legno massiccio con incastro m/f con bisellatura sui 4 lati, specie legnosa Rovere Slavonia (Quercus Robur). Prelevigato grezzo, da proteggere e decorare in opera con Microresina Parquet colorata o Legno Nat.

Dati tecnici

- Marcatura CE (UNI EN 14342): ✓
- Reazione al fuoco (EN 13501): Classe Cfl-s1
- Misurazione formaldeide (EN 13986 / EN 717): Classe E1 conforme alle raccomandazioni dell'Organizzazione Mondiale della Sanità
- Conducibilità termica: 0,17 W/m K
- Durabilità biologica: Classe 1-2
- EUTR N. 995/2010 (Timber Regulation): Eco-sostenibile, conforme a regolamento
- Certificato FSC 100%
- VOC (EN ISO 16000): Testato in classe A+ per le emissioni VOC
- Usura superficiale (ASTM D 4060): 12,5 mg con CS10/1 kg/1000 giri
- Resistenza chimica (EN 12720): Classe 5 (ottimo), antimacchia e resistente ai detergenti
- Test di proliferazione batterica (ISO 22196): Resistente allo sviluppo dei batteri
- Sicurezza e salute (EN 71-3): Conforme, idoneo a decorare ambienti e giochi destinati ai bambini
- HACCP (UNI 11021-2002): Conforme, idoneo al rivestimento di ambienti destinati alla preparazione alimentare

Outdoor Paint

Pittura decorativa all'acqua per esterni con finitura naturale ad elevata resistenza cromatica, per una massima protezione dell'edificio dagli agenti atmosferici.

Dati tecnici

- Permeabilità al vapore acqueo (EN 7783): Classe V1 (alta)
- Permeabilità all'acqua liquida (EN 1062-3): Classe W3 (bassa)
- Resistenza al lavaggio (UNI 10560): > 10000 cicli

Outdoor Plaster

Rivestimento in resina per esterni con texture materica colorata in pasta ad elevata resistenza cromatica, per una massima protezione dell'edificio dagli agenti atmosferici.

Dati tecnici

- Marcatura CE (EN 15824): ✓
- Permeabilità al vapore acqueo (EN 7783): Classe V2 (media)
- Permeabilità all'acqua liquida (EN 1062-3): Classe W3 (bassa)

Invisibile

Formato: 30x2400 mm, spessore: 10 mm. Battiscopa in legno colorato, neutro da colorare in opera o in Legno Nat (rovere naturale), progettato per essere coordinato al colore della parete.

Superfici Surfaces

Pitture Paints	Absolute Decor				
Rivestimenti in resina Resin coatings	<table border="1"> <tr> <td>Rivestimenti decorativi Decorative coatings</td> <td>Rivestimenti tecnici* Technical coatings*</td> </tr> <tr> <td>Wallcrete Living Wallpaper Living Patina Living Stripe Living</td> <td>Wallcrete Wallpaper Patina</td> </tr> </table>	Rivestimenti decorativi Decorative coatings	Rivestimenti tecnici* Technical coatings*	Wallcrete Living Wallpaper Living Patina Living Stripe Living	Wallcrete Wallpaper Patina
Rivestimenti decorativi Decorative coatings	Rivestimenti tecnici* Technical coatings*				
Wallcrete Living Wallpaper Living Patina Living Stripe Living	Wallcrete Wallpaper Patina				
Microresina	Microresina Microresina Floor Microresina Parquet				
Cementoresina	Cementoresina Cementoresina Wall				
Legno+Color	Legno+Color S, M, L				
Finiture per esterno Exterior finishes	Outdoor Paint Outdoor Plaster				
Battiscopa Skirting	Invisibile				

Destinazioni d'uso Intended use

Pareti e soffitti Walls and ceilings	Absolute Decor
Pareti decorative Decorative walls	Wallcrete Living Wallpaper Living Patina Living Stripe Living
Pareti tecniche* Technical walls*	Wallcrete Wallpaper Patina Cementoresina Wall
Pavimenti Floors	Cementoresina Legno+Color S, M, L Microresina Floor Microresina Parquet
Re-color**	Microresina
Facciate esterne External facades	Outdoor Paint Outdoor Plaster

* Pareti di bagni e cucine.
Walls of bathrooms and kitchens.

** Porte, infissi interni ed esterni, complementi d'arredo
e rivestimenti in ceramica.
Doors, internal and external fixtures, complements
furniture and ceramic coverings.

Art Direction
Studio Blanco

Still life
Scheltens & Abbenes

Interiors
Immagini – Salva Lopez
Set Design – Elena Mora

Testi
Laura May Todd

Traduzioni
Teresa O'Connell

Si ringraziano
Baxter
Tacchini

Stampato da
Nava Press
Dicembre 2022

Repro
Color Life

Kerakoll Spa
via dell'Artigianato 9
41049 Sassuolo (MO) Italy
T +39 0536 816 511
info@kerakoll.com

Kerakoll Brera Studio
via Solferino 16
20121 Milano (MI) Italy
T +39 02 620 867 81

Kerakoll Spa si riserva il diritto
di modificare o sostituire i
prodotti illustrati su questo
supporto senza l'obbligo di
darne preavviso

Kerakoll Spa
tutti i diritti sono riservati



kerakoll

kerakoll.com